



Cosalá Sin. 15 de Mayo de 2020  
Asunto: El que se indica

LIC. EMMA GUADALUPE FELIX RIVERA  
AUDITORA SUPERIOR DEL ESTADO DE SINALOA  
PRESENTE.-

A CONTINUACION REMITIMOS LA SIGUIENTE INFORMACION CORRESPONDIENTE A  
LA INFORMACION FINANCIERA DEL 1ER TRIMESTRE 2020.

- **Información contable**

- Estados de situación financiera (Acumulado)
- Estado de actividades (Acumulado,)
- Estado de variación en la hacienda pública (Acumulado)
- Estado de cambios en la situación financiera (Acumulado)
- Estado analítico del activo (Acumulado)
- Estado analítico de la deuda y otros pasivos (Trimestral)
- Informe sobre pasivos contingentes (Trimestral)
- Notas a los estados financieros (Acumulado)
- Estado de flujos de efectivo (Acumulado)

- **Información presupuestaria**

- Estado analítico de ingresos (Acumulado)
- Estado analítico de ingresos por rubro, tipo, clase y concepto (Acumulado)
- Estado analítico del ejercicio de presupuesto de egresos en clasificación económica por tipo de gasto (Acumulado)
- Estado analítico del ejercicio de presupuesto de egresos en clasificación administrativa (Acumulado)
- Estado analítico del ejercicio de presupuesto de egresos en clasificación funcional (Acumulado)
- Estado analítico del ejercicio del presupuesto de egresos por objeto del gasto (Acumulado)

- **Información programática**

- Gasto por categoría programática (Acumulado)
- Programas y proyectos de inversión (Acumulado)
- Indicadores de resultados (Acumulado)



INSTITUTO MUNICIPAL

DE LA  
**CULTURA**  
**COSALÁ**  
2018 — 2021

## Anexos

- Balanza de comprobación (Trimestral y Mensual)
- Análíticas de saldos (digital) (Mensual)
- Auxiliar de mayor (digital) (Mensual)
- Diario general (digital) (Mensual)
- Conciliaciones bancarias (Enero, Febrero y Marzo)
- Pólizas de diario (Enero, febrero y marzo)
- Pólizas de egresos (Enero, febrero y marzo)
- Pólizas de ingresos (Enero, febrero y marzo)
- Informe de adquisiciones de activos fijos (Trimestral)
- Informe de bajas de activos fijos (Trimestral)
- Relación de bienes muebles que componen el patrimonio (Acumulado)
- Relación de bienes inmuebles que componen el patrimonio (Acumulado)

- **Bases de datos**

- BD-RT01 (Mensual)
- BD-RT02 (Mensual)
- BD-RT03 (Mensual)

- **Ley de disciplina financiera**

- Estado de situación financiera
- Informe analítico de la deuda pública
- Informe analítico de obligaciones diferentes
- Balance presupuestario
- Estado analítico de ingresos
- Estado analítico por objeto del gasto
- Estado analítico clasificación administrativa
- Estado analítico clasificación funcional
- Estado analítico clasificación servicios personales

SIN OTRO ASUNTO EN PARTICULAR, ENVIO A USTED UN CORDIAL SALUDO Y LE REITERO LA SEGURIDAD DE MIS MAS DISTINGUIDAS CONSIDERACIONES.

ATENTAMENTE

COSALÁ, SINALOA, 15 DE MAYO DE 2021



PROF. GREGORIO CORRALES HERRERA  
COORDINADOR DEL INSTITUTO

INSTITUTO MUNICIPAL  
DE LA

**CULTURA**  
**COSALÁ**  
2018 — 2021



LIC. EMMA GUADALUPE FELIX RIVERA  
AUDITORA SUPERIOR DEL ESTADO DE SINALOA  
PRESENTE.-

PARA EFECTOS DEL CASO Y DENTRO DEL TÉRMINO PREVISTO POR LA REFORMA CONSTITUCIONAL DE LA MATERIA, CON LA DOCUMENTACIÓN COMPROBATORIA ADJUNTA, SE LE HACE LLEGAR LA INFORMACION FINANCIERA DE LA INVERSIÓN Y GASTOS PRESUPUESTALES EJERCIDOS DURANTE EL PERÍODO DE **1ER TRIMESTRE 2020**, POR EL INSTITUTO MUNICIPAL DE LA CULTURA DE COSALÁ.

ATENTAMENTE  
COSALÁ, SINALOA, 15 DE MAYO DE 2020

PROFR. GREGORIO CORRALES HERRERA  
COORDINADOR DEL INSTITUTO



	2020	2019
--	------	------

**INGRESOS Y OTROS BENEFICIOS**

**INGRESOS DE GESTIÓN**

Impuestos		
Cuotas y Aportaciones de Seguridad Social		
Contribuciones de Mejoras		
Derechos		
Productos		
Aprovechamientos		
Ingresos por Venta de Bienes y Prestación de Servicios	2,000.00	30,000.00

**PARTICIPACIONES, APORTACIONES, CONVENIOS, INCENTIVOS DERIVADOS DE LA COLABORACION FISCAL, FONDOS DISTINTOS DE APORTACIONES, TRANSFERENCIAS, ASIGNACIONES, SUBSIDIOS Y SUBVENCIONES, Y PENSIONES Y JUBILACIONES**  
Participaciones, Aportaciones, Convenios, Incentivos Derivados de la Colaboración Fiscal y Fondos Distintos de Aportaciones

Transferencias, Asignaciones, Subsidios y Subvenciones, y Pensiones y Jubilaciones 990,000.00 4,696,000.00

**OTROS INGRESOS Y BENEFICIOS**

Ingresos Financieros		
Incremento por Variación de Inventarios		
Disminución del Exceso de Estimaciones por Pérdida o Deterioro u Obsolescencia		
Disminución del Exceso de Provisiones		
Otros Ingresos y Beneficios Varios		

**Total de Ingresos y Otros Beneficios** 992,000.00 4,726,000.00

**GASTOS Y OTRAS PERDIDAS**

**GASTOS DE FUNCIONAMIENTO**

Servicios Personales	749,265.27	4,035,905.23
Materiales y Suministros	72,453.08	153,525.66
Servicios Generales	86,571.43	763,245.24

**TRANSFERENCIAS, ASIGNACIONES, SUBSIDIOS Y OTRAS AYUDAS**

Transferencias Internas y Asignaciones al Sector Público		
Transferencias al Resto del Sector Público		
Subsidios y Subvenciones		
Ayudas Sociales		
Pensiones y Jubilaciones	11,500.00	9,000.00
Transferencias a Fideicomisos, Mandatos y Contratos Análogos	62,190.70	
Transferencias a la Seguridad Social		
Donativos		
Transferencias al Exterior		

**PARTICIPACIONES Y APORTACIONES**

Participaciones		
Aportaciones		
Convenios		

**INTERESES, COMISIONES Y OTROS GASTOS DE LA DEUDA PÚBLICA**

Intereses de la Deuda Pública		20,286.00
Comisiones de la Deuda Pública		
Gastos de la Deuda Pública		
Costo por Coberturas		
Apoyos Financieros		

**OTROS GASTOS Y PÉRDIDAS EXTRAORDINARIAS**

Estimaciones, Depreciaciones, Deterioros, Obsolescencia y Amortizaciones		
Provisiones		



INSTITUTO MUNICIPAL DE CULTURA DE COSALA  
ESTADO DE ACTIVIDADES  
DEL 1 DE ENERO AL 31 DE MARZO DE 2020

IC-EA-01-2003

	2020	2019
--	------	------

Disminución de Inventarios  
Aumento por Insuficiencia de Estimaciones por Pérdida o Deterioro u Obsolescencia  
Aumento por Insuficiencia de Provisiones  
Otros Gastos

**INVERSIÓN PÚBLICA**

Inversión Pública no Capitalizable

Total de Gastos y Otras Pérdidas  
Resultados del Ejercicio (Ahorro/Desahorro)

981,380.48	4,961,562.13
10,019.52	-255,962.13

Bajo protesta de decir verdad declaramos que los Estados Financieros y Notas, son razonablemente correctos y son responsabilidad del emisor

GREGORIO CORRALES HERRERA

*Gregorio Corrales Herrera*  
COORDINADOR



ACTIVO	2020	2019	2020	2019
--------	------	------	------	------

ACTIVO CIRCULANTE	56,190.75	181,248.86	15,113.15	2,058,638.37
Efectivo y Equivalentes				
Derechos a Recibir Efectivo o Equivalentes				
Derechos a Recibir Bienes o Servicios				
Inventarios				
Almacenes				
Estimación por Pérdida o Deterioro de Activos Circulantes				
Otros Activos Circulantes				
Total de Activos Circulantes	72,608.76	196,362.01		2,058,638.37
ACTIVO NO CIRCULANTE				
Inversiones Financieras a Largo Plazo				
Derechos a Recibir Efectivo o Equivalentes a Largo Plazo				
Bienes Inmuebles, Infraestructura y Construcciones en Proceso				
Bienes Muebles				
Activos Intangibles				
Depreciación, Deterioro y Amortización Acumulada de Bienes				
Activos Diferidos				
Estimación por Pérdida o Deterioro de Activos no Circulantes				
Otros Activos no Circulantes				
Total de Activos no Circulantes	445,268.19	641,630.20		2,192,413.14
TOTAL DEL ACTIVO	507,876.95	838,002.21		4,251,051.51
PASIVO CIRCULANTE	181,248.86	15,113.15		2,192,413.14
Cuentas por Pagar a Corto Plazo				
Documentos por Pagar a Corto Plazo				
Cuentas por Pagar a Largo Plazo				
Provisiones a Corto Plazo				
Otros Pasivos a Corto Plazo				
Total de Pasivos Circulantes				
PASIVO NO CIRCULANTE				
Cuentas por Pagar a Largo Plazo				
Documentos por Pagar a Largo Plazo				
Deuda Pública a Largo Plazo				
Pasivos Diferidos a Largo Plazo				
Fondos y Bienes de Terceros en Garantía y/o Administración a Largo Plazo				
Provisiones a Largo Plazo				
Total de Pasivos no Circulantes				
TOTAL DEL PASIVO	445,268.19	641,630.20		2,058,638.37
HACIENDA PÚBLICA/PATRIMONIO				
Aportaciones				
Donaciones de Capital				
Actualización de la Hacienda Pública/Patrimonio				
HACIENDA PÚBLICA /PATRIMONIO GENERADO				
Resultados del Ejercicio (Ahorro/ Desahorro)				
Resultados de Ejercicios Anteriores				
Reservados				
Reservas				
Rectificaciones de Resultados de Ejercicios Anteriores				
EXCESO O INSUFICIENCIA EN LA ACTUALIZACIÓN DE LA HACIENDA PÚBLICA/ PATRIMONIO				
Resultado por Posición Monetaria				
Resultado por Tenencia de Activos no Monetarios				
Total Hacienda Pública/Patrimonio				
Total del Pasivo y Hacienda Pública/Patrimonio				

Bajo protesta de decir verdad declaramos que los Estados Financieros y sus Notas, son razonablemente correctos y son responsabilidad del emisor



GREGORIO CORRALES HERRERA  
 COORDINADOR

Concepto	Hacienda Publica / Patrimonio Contribuido	Hacienda Publica / Patrimonio Generado	Hacienda Publica / Patrimonio Generado de Ejercicios Anteriores	Exceso o Insuficiencia en la Actualización de la Hacienda Publica / Patrimonio	TOTAL
Hacienda Publica / Patrimonio Contribuido Neto de 2019	320,278.62				320,278.62
Aportaciones	0.00				0.00
Donaciones de Capital	320,278.62				320,278.62
Actualización de la Hacienda Publica/Patrimonio	0.00				0.00
Hacienda Publica / Patrimonio Generado Neto de 2019		-1,615,099.43	-1,615,099.43	-1,871,061.56	-1,871,061.56
Resultados del Ejercicio (Ahorro/Desahorro)					-255,962.13
Resultados de Ejercicios Anteriores			-1,615,099.43		-1,615,099.43
Revalúos		0.00	0.00		0.00
Reservas		0.00	0.00		0.00
Rectificaciones de Resultados de Ejercicios Anteriores			0.00		0.00
Exceso o Insuficiencia en la Actualización de la Hacienda Publica/Patrimonio Neto de 2019				0.00	0.00
Resultado por Posición Monetaria				0.00	0.00
Resultado por Tenencia de Activos no Monetarios				0.00	0.00
Hacienda Publica / Patrimonio Neto Final de 2019	320,278.62	-1,615,099.43	-1,615,099.43	-1,550,782.94	-1,550,782.94
Cambios en la Hacienda Publica / Patrimonio Contribuido Neto de 2020	0.00				0.00
Aportaciones de la Hacienda Publica/Patrimonio	0.00				0.00
Actualización de la Hacienda Publica/Patrimonio	0.00				0.00
Variaciones de la Hacienda Publica / Patrimonio Generado Neto de 2020		-255,962.13	-255,962.13	265,981.65	10,019.52
Resultados del Ejercicio (Ahorro/Desahorro)				10,019.52	10,019.52
Resultados de Ejercicios Anteriores			-255,962.13	255,962.13	0.00
Revalúos		0.00	0.00		0.00
Reservas		0.00	0.00		0.00
Rectificaciones de Resultados de Ejercicios Anteriores			0.00		0.00
Cambios en el Exceso o Insuficiencia en la Actualización de la Hacienda Publica/Patrimonio Neto de 2020				0.00	0.00
Resultado por Posición Monetaria				0.00	0.00
Resultado por Tenencia de Activos no Monetarios				0.00	0.00
Hacienda Publica / Patrimonio Neto Final de 2020	320,278.62	-1,871,061.56	-1,871,061.56	10,019.52	-1,540,763.42

Bajo protesta de decir verdad de los Estados Financieros y sus Notas, son razonablemente correctos y son responsabilidad del emisor



*Gregorio Corrales H.*

DEL 1 DE ENERO AL 31 DE MARZO DE 2020

IC-ECSF-04-2003

	ORÍGEN	APLICACIÓN
<b>ACTIVO</b>		
<b>ACTIVO CIRCULANTE</b>	<b>123,755.25</b>	
Efectivo y Equivalentes	123,755.25	
Derechos a Recibir Efectivo o Equivalentes		
Derechos a Recibir Bienes o Servicios		
Inventarios		
Almacenes		
Estimación por Pérdida o Deterioro de Activos Circulantes		
Otros Activos Circulantes		
<b>ACTIVO NO CIRCULANTE</b>		
Inversiones Financieras a Largo Plazo		
Derechos a Recibir Efectivo o Equivalentes a Largo Plazo		
Bienes Inmuebles, Infraestructura y Construcciones en Proceso		
Bienes Muebles		
Activos Intangibles		
Depreciación, Deterioro y Amortización Acumulada de Bienes		
Activos Diferidos		
Estimación por Pérdida o Deterioro de Activos no Circulantes		
Otros Activos no Circulantes		
<b>PASIVO</b>		
<b>PASIVO CIRCULANTE</b>		<b>133,774.77</b>
Cuentas por Pagar a Corto Plazo		133,774.77
Documentos por Pagar a Corto Plazo		133,774.77
Porción a Corto Plazo de la Deuda Pública a Largo Plazo		
Títulos y Valores a Corto Plazo		
Pasivos Diferidos a Corto Plazo		
Fondos y Bienes de Terceros en Garantía y/o Administración a Corto Plazo		
Provisiones a Corto Plazo		
Otros Pasivos a Corto Plazo		
<b>PASIVO NO CIRCULANTE</b>		
Cuentas por Pagar a Largo Plazo		
Documentos por Pagar a Largo Plazo		
Deuda Pública a Largo Plazo		
Pasivos Diferidos a Largo Plazo		
Fondos y Bienes de Terceros en Garantía y/o Administración a Largo Plazo		
Provisiones a Largo Plazo		
<b>HACIENDA PÚBLICA/PATRIMONIO</b>	<b>10,019.52</b>	
<b>HACIENDA PÚBLICA/PATRIMONIO CONTRIBUIDO</b>		
Aportaciones		
Donaciones de Capital		
Actualización de la Hacienda Pública/Patrimonio		
<b>HACIENDA PÚBLICA /PATRIMONIO GENERADO</b>		
Resultados del Ejercicio (Ahorro/ Desahorro)		
Resultados de Ejercicios Anteriores		
Revalúos		
Reservas		
Rectificaciones de Resultados de Ejercicios Anteriores		
<b>EXCESO O INSUFICIENCIA EN LA ACTUALIZACIÓN DE LA HACIENDA PÚBLICA/ PATRIMONIO</b>		
Resultado por Posición Monetaria		
Resultado por Tenencia de Activos no Monetarios		
<b>255,962.13</b>		



Bajo protesta de decir verdad declaramos que los Estados Financieros y Notas, son razonablemente correctos y son responsabilidad del emisor

  
 GREGORIO MORALES HERRERA  
 COORDINADOR



INSTITUTO MUNICIPAL DE CULTURA DE COSALA  
ESTADO DE FLUJOS DE EFECTIVO  
DEL 1 DE ENERO AL 31 DE MARZO DE 2020

IC-EFE-05-2003

CONCEPTO	2019	2020
<b>Flujos de Efectivo de las Actividades de Operación</b>		
<b>Origen</b>		
Impuestos	992,000.00	4,726,000.00
Cuotas y Aportaciones de Seguridad Social	0.00	0.00
Contribuciones de mejoras	0.00	0.00
Derechos	0.00	0.00
Productos	0.00	0.00
Aprovechamientos	0.00	0.00
Ingresos por Venta de Bienes y Prestación de Servicios	2,000.00	30,000.00
Participaciones, Aportaciones, Convenios, Incentivos Derivados de la Colaboración Fiscal y Fondos Distintos de Aportaciones	0.00	0.00
Transferencias, Asignaciones, Subsidios y Subvenciones, y Pensiones y Jubilaciones	990,000.00	4,696,000.00
Otros Orígenes de Operación	0.00	0.00
<b>Aplicación</b>		
Servicios Personales	981,980.48	4,981,962.13
Materiales y Suministros	749,265.27	4,035,905.23
Servicios Generales	72,453.08	153,525.66
Transferencias Internas y Asignaciones al Sector Público	86,571.43	763,245.24
Transferencias al resto del Sector Público	0.00	0.00
Subsidios y Subvenciones	0.00	0.00
Ayudas Sociales	11,500.00	9,000.00
Pensiones y Jubilaciones	62,190.70	0.00
Transferencias a Fideicomisos, Mandatos y Contratos Análogos	0.00	0.00
Transferencias a la Seguridad Social	0.00	0.00
Donativos	0.00	0.00
Transferencias al Exterior	0.00	0.00
Participaciones	0.00	0.00
Aportaciones	0.00	0.00
Convenios	0.00	0.00
Otras Aplicaciones de Operación	0.00	20,286.00
<b>Flujos netos de Efectivo por Actividades de Operación</b>	<b>10,019.52</b>	<b>-255,962.13</b>
<b>Flujos de Efectivo de las Actividades de Inversión</b>		
<b>Origen</b>		
Bienes Inmuebles, Infraestructura y Construcciones en Proceso	-255,962.13	-778,613.40
Bienes Muebles	0.00	0.00
Otros Orígenes de Inversión	-255,962.13	-778,613.40
<b>Aplicación</b>		
Bienes Inmuebles, Infraestructura y Construcciones en Proceso	-255,962.13	-766,338.40
Bienes Muebles	0.00	0.00
Otras Aplicaciones de Inversión	0.00	12,275.00
<b>Flujos netos de Efectivo por Actividades de Inversión</b>	<b>0.00</b>	<b>-778,613.40</b>
<b>Flujo de Efectivo de las Actividades de Financiamiento</b>		
<b>Origen</b>		
Endeudamiento Neto	1,925,785.04	8,819,464.85
Interno	0.00	0.00
Externo	0.00	0.00
Otros Orígenes de Financiamiento	1,925,785.04	8,819,464.85
<b>Aplicación</b>		
Servicios de la Deuda	2,060,862.67	8,369,470.33
Interno	0.00	0.00
Externo	0.00	0.00
Otras Aplicaciones de Financiamiento	2,060,862.67	8,369,470.33
<b>Flujos Netos de Efectivo por Actividades de Financiamiento</b>	<b>-135,077.63</b>	<b>449,994.52</b>
<b>Incremento/Disminución Neta en el Efectivo y Equivalentes al Efectivo</b>	<b>-125,058.11</b>	<b>181,757.39</b>
<b>Efectivo y Equivalentes al Efectivo al Inicio del Ejercicio</b>	<b>181,248.86</b>	<b>-508.53</b>
<b>Efectivo y Equivalentes al Efectivo al Final del Ejercicio</b>	<b>56,190.75</b>	<b>181,248.86</b>

Bajo protesta de decir verdad declaramos que los Estados Financieros y Notas, son razonablemente correctos y son responsabilidad del emisor

GREGORIO CORRALES HERRERA

COORDINADOR



## I) Notas al Estado de Situación Financiera

### Activo

#### 1) Efectivo y Equivalentes

Descripción	2020	2019
Bancos/Tesorería	56,190.75	181,248.86

#### 2) Derechos a Recibir Efectivo y Equivalentes y Bienes o Servicios a Recibir

Descripción	2020	2019
Cuentas por Cobrar a Corto Plazo	5,000.00	5,000.00
Deudores Diversos por Cobrar a Corto Plazo	1,302.95	0.09
Otros Derechos a Recibir Efectivo o Equivalentes a Corto Plazo	10,113.06	10,113.06

#### 3) Bienes Disponibles para su Transformación o Consumo (inventarios)

#### 4) Inversiones Financieras

#### 5) Bienes Muebles, Inmuebles e Intangibles

Descripción	2020	2019
Mobiliario y Equipo de Administración	97,768.16	97,768.16
Mobiliario y Equipo Educativo y Recreativo	183,324.88	183,324.88
Vehículos y Equipo de Transporte	129,590.00	129,590.00
Maquinaria, Otros Equipos y Herramientas	51,403.00	51,403.00

#### 6) Estimaciones y Deterioros

Descripción	2020	2019
Depreciación Acumulada de Bienes Muebles	16,817.85	16,817.85

#### 7) Otros Activos

### Pasivo

#### 1) Cuentas por Pagar a Corto Plazo

Descripción	2020	2019
Servicios Personales por Pagar a Corto Plazo	0.00	103,538.26
Proveedores por Pagar a Corto Plazo	46,499.66	204,800.98
Retenciones y Contribuciones por Pagar a Corto Plazo	1,790,295.14	1,662,230.33
Otras Cuentas por Pagar a Corto Plazo	221,843.57	221,843.57

#### 2) Cuentas por Pagar a Largo Plazo

## II) Notas al Estado de Actividades

### Ingresos de Gestión

#### 1) Ingresos Presupuestales

Descripción	2020	2019
Ingresos por Venta de Bienes y Servicios de Organismos Descentralizados del Sector Público	2,000.00	30,000.00
	990,000.00	4,696,000.00

**2) Otros Ingresos****Gastos y Otras Perdidas****1) Gastos Presupuestales**

Descripción	2020	2019
Remuneraciones al Personal de Carácter Permanente	603,177.93	2,685,760.35
Remuneraciones Adicionales y Especiales	146,087.34	1,350,144.83
Materiales de Administración, Emisión de Documentos y Artículos Oficiales	2,259.59	28,806.64
Materiales y Artículos de Construcción y de Reparación	35,300.56	14,585.84
Combustibles, Lubricantes y Aditivos	34,166.93	90,524.66
Vestuario, Blancos, Prendas de Protección y Artículos Deportivos	0.00	13,863.52
Herramientas, Refacciones y Accesorios Menores	726.00	5,745.00
Servicios de Arrendamiento	0.00	20,000.00
Servicios Profesionales, Científicos y Técnicos y Otros Servicios	26,680.00	9,377.99
Servicios Financieros, Bancarios y Comerciales	2,088.00	8,352.00
Servicios de Instalación, Reparación, Mantenimiento y Conservación	452.00	73,770.11
Servicios de Traslado y Viáticos	994.00	5,988.99
Servicios Oficiales	54,000.79	602,593.18
Otros Servicios Generales	2,356.64	43,162.97
Ayudas Sociales a Personas	11,500.00	9,000.00
Pensiones	62,190.70	0.00
Intereses de la Deuda Pública Interna	0.00	20,286.00

**2) Otros Gastos****III) Notas al Estado de Variación de la Hacienda Pública**

Descripción	2020	2019
HACIENDA PÚBLICA/PATRIMONIO CONTRIBUIDO	320,278.62	320,278.62
Donaciones de Capital	320,278.62	320,278.62
HACIENDA PÚBLICA /PATRIMONIO GENERADO	-1,871,061.56	-1,615,099.43
Resultados del Ejercicio (Ahorro/ Desahorro)	10,019.52	-255,962.13
Resultados de Ejercicios Anteriores	-1,871,061.56	-1,615,099.43

**IV) Notas al Estado de Flujos de Efectivo****1) Efectivo y Equivalentes**

Descripción	2020	2019
Bancos/Tesorería	56,190.75	181,248.86

**2) Adquisición de Bienes Muebles e Inmuebles**

Descripción	2020	2019
Bienes Muebles	0.00	0.00
Mobiliario y Equipo de Administración	0.00	0.00
Mobiliario y Equipo Educativo y Recreativo	0.00	0.00
Veículos y Equipo de Transporte	0.00	0.00
Maquinaria, Otros Equipos y Herramientas	0.00	0.00

**3) Conciliación de los Flujos de Efectivo Netos de las Actividades de Operación y la cuenta de Ahorro/Desahorro**

Descripción	2020	2019
Ahorro/Desahorro antes de rubros Extraordinarios	10,019.52	-255,962.13

## V) Conciliación Presupuestaria y Contable

### 1) Conciliación entre los Ingresos Presupuestarios y Contables

1. Ingresos Presupuestarios	992,000.00
<b>2. Más Ingresos contables no presupuestarios</b>	<b>0.00</b>
2.1 Ingresos Financieros	0.00
2.2 Incremento por Variación de Inventarios	0.00
2.3 Disminución del Exceso de Estimaciones por Pérdida o Deterioro u Obsolescencia	0.00
2.4 Disminución del Exceso de Provisiones	0.00
2.5 Otros Ingresos y Beneficios Varios	0.00
2.6 Otros Ingresos Contables No Presupuestarios	0.00
<b>3. Menos Ingresos Presupuestarios No Contables</b>	<b>0.00</b>
3.1 Aprovechamientos Patrimoniales	0.00
3.2 Ingresos Derivados de Financiamientos	0.00
3.3 Otros Ingresos Presupuestarios No Contables	0.00
<b>Ingresos Contables (4 = 1 + 2 - 3)</b>	<b>992,000.00</b>

GREGORIO CORRALES HERRERA



COORDINADOR



## 2) Conciliación entre los Egresos Presupuestarios y Contables

<b>1. Total de egresos (presupuestarios)</b>	<b>981,980.48</b>
<b>2. Menos egresos presupuestarios no contables</b>	<b>0.00</b>
2.1 Materias Primas y Materiales de Producción y Comercialización	0.00
2.2 Materiales y Suministros	0.00
2.3 Mobiliario y Equipo de Administración	0.00
2.4 Mobiliario y Equipo Educacional y Recreativo	0.00
2.5 Equipo e Instrumental Médico y de Laboratorio	0.00
2.6 Vehículos y Equipo de Transporte	0.00
2.7 Equipo de Defensa y Seguridad	0.00
2.8 Maquinaria, Otros Equipos y Herramientas	0.00
2.9 Activos Biológicos	0.00
2.10 Bienes Inmuebles	0.00
2.11 Activos Intangibles	0.00
2.12 Obra Pública en Bienes de Dominio Público	0.00
2.13 Obra Pública en Bienes Propios	0.00
2.14 Acciones y Participaciones de Capital	0.00
2.15 Compra de Títulos y Valores	0.00
2.16 Concesión de Préstamos	0.00
2.17 Inversiones en Fideicomisos, Mandatos y Otros Análogos	0.00
2.18 Provisiones para Contingencias y Otras Erogaciones Especiales	0.00
2.19 Amortización de la Deuda Pública	0.00
2.20 Adeudos de Ejercicios Fiscales Anteriores (ADEFAS)	0.00
2.21 Otros Egresos Presupuestarios No Contables	0.00
<b>3. Más gastos contables no presupuestales</b>	<b>0.00</b>
3.1 Estimaciones, Depreciaciones, Deterioros, Obsolescencia y Amortizaciones	0.00
3.2 Provisiones	0.00
3.3 Disminución de Inventarios	0.00
3.4 Aumento por Insuficiencia de Estimaciones por Pérdida o Deterioro u Obsolescencia	0.00
3.5 Aumento por Insuficiencia de Provisiones	0.00
3.6 Otros Gastos	0.00
3.7 Otros Gastos Contables No Presupuestarios	0.00
<b>4. Total de Gasto Contable (4 = 1 - 2 + 3)</b>	<b>981,980.48</b>

GREGORIO CORRALES HERRERA



COORDINADOR



Bajo protesta de decir verdad declaramos que los Estados Financieros y sus Notas, son razonablemente correctos y son responsabilidad del emisor

**b) NOTAS DE MEMORIA (CUENTAS DE ORDEN)**

**a) CUENTAS DE ORDEN DEUDORAS**

8110	Ley de Ingresos Estimada	5,061,862.00
8130	Modificaciones a la Ley de Ingresos Estimada	2,000.00
8220	Presupuesto de Egresos por Ejercer	4,079,881.52
8250	Presupuesto de Egresos Devengado	39,936.36
8270	Presupuesto de Egresos Pagado	942,044.12

**CUENTAS DE ORDEN ACREEDORAS**

8120	Ley de Ingresos por Ejecutar	4,071,862.00
8150	Ley de Ingresos Recaudada	992,000.00
8210	Presupuesto de Egresos Aprobado	5,061,862.00

Bajo protesta de decir verdad declaramos que los Estados Financieros y sus Notas, son razonablemente correctos y son responsabilidad del emisor

GREGORIO CORRALES HERRERA  
  
COORDINADOR





**INSTITUTO MUNICIPAL DE CULTURA DE COSALA**  
**INFORMES SOBRE PASIVOS CONTINGENTES**  
**DEL 1 DE ENERO AL 31 DE MARZO DE 2020**

IC-IPC-07-2003

CONCEPTO	DESCRIPCION
----------	-------------

**TOTAL DE PASIVOS CONTINGENTES**

DE CONFORMIDAD CON EL ARTÍCULO 46 FRACCIÓN I, INCISO F DE LA LCGC, SE MANIFIESTA QUE NO SE CUENTA CON PASIVOS CONTINGENTES

Bajo protesta de decir verdad declaramos que los Estados Financieros y sus Notas, son razonablemente correctos y son responsabilidad del emisor

GREGORIO CORRALES HERRERA

COORDINADOR



INSTITUTO MUNICIPAL DE CULTURA DE COSALA  
ESTADO ANALITICO DEL ACTIVO  
DEL 1 DE ENERO AL 31 DE MARZO DE 2020

IC-EAA-08-2003

Concepto	Saldo Inicial 1	Cargos del Periodo 2	Abonos del Periodo 3	Saldo Final 4 (1+2-3)	Variación del Periodo (4-1)
<b>ACTIVO</b>	<b>641,630.20</b>	<b>2,004,953.00</b>	<b>2,128,708.25</b>	<b>517,874.95</b>	<b>-123,755.25</b>
<b>ACTIVO CIRCULANTE</b>	<b>196,362.01</b>	<b>2,004,953.00</b>	<b>2,128,708.25</b>	<b>72,606.76</b>	<b>-123,755.25</b>
Efectivo y Equivalentes	181,248.86	992,000.00	1,117,058.11	56,190.75	-125,058.11
Derechos a Recibir Efectivo o Equivalentes	15,113.15	1,012,953.00	1,011,650.14	16,416.01	1,302.86
Derechos a Recibir Bienes o Servicios	0.00	0.00	0.00	0.00	0.00
Inventarios	0.00	0.00	0.00	0.00	0.00
Almacenes	0.00	0.00	0.00	0.00	0.00
Estimación por Pérdida o Deterioro de Activos Circulantes	0.00	0.00	0.00	0.00	0.00
Otros Activos Circulantes	0.00	0.00	0.00	0.00	0.00
<b>ACTIVO NO CIRCULANTE</b>	<b>445,268.19</b>	<b>0.00</b>	<b>0.00</b>	<b>445,268.19</b>	<b>0.00</b>
Inversiones Financieras a Largo Plazo	0.00	0.00	0.00	0.00	0.00
Derechos a Recibir Efectivo o Equivalentes a Largo Plazo	0.00	0.00	0.00	0.00	0.00
Bienes Inmuebles, Infraestructura y Construcciones en Proceso	0.00	0.00	0.00	0.00	0.00
Bienes Muebles	462,086.04	0.00	0.00	462,086.04	0.00
Activos Intangibles	0.00	0.00	0.00	0.00	0.00
Depreciación, Deterioro y Amortización Acumulada de Bienes	-16,817.85	0.00	0.00	-16,817.85	0.00
Activos Diferidos	0.00	0.00	0.00	0.00	0.00
Estimación por Pérdida o Deterioro de Activos no Circulantes	0.00	0.00	0.00	0.00	0.00
Otros Activos no Circulantes	0.00	0.00	0.00	0.00	0.00

Bajo protesta de decir verdad declaramos que los Estados Financieros y sus Notas, son razonablemente correctos y son responsabilidad del emisor

GREGORIO CORRALES HERRERA

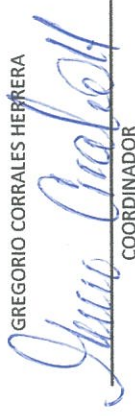

COORDINADOR





Denominación de las Deudas	Moneda de Contratación	Institución o País Acreedor	Saldo Inicial del Periodo	Saldo Final del Periodo
<b>DEUDA PÚBLICA</b>				
<b>Corto Plazo</b>				
<b>Deuda Interna</b>				
Instituciones de Crédito	Pesos	México	0.00	0.00
Títulos y Valores	Pesos	México	0.00	0.00
Arrendamientos Financieros	Pesos	México	0.00	0.00
<b>Deuda Externa</b>				
Organismos Financieros Internacionales	Pesos	México	0.00	0.00
Deuda Bilateral	Pesos	México	0.00	0.00
Títulos y Valores	Pesos	México	0.00	0.00
Arrendamientos Financieros	Pesos	México	0.00	0.00
<b>Subtotal Corto Plazo</b>			<b>0.00</b>	<b>0.00</b>
<b>Largo Plazo</b>				
<b>Deuda Interna</b>				
Instituciones de Crédito	Pesos	México	0.00	0.00
Títulos y Valores	Pesos	México	0.00	0.00
Arrendamientos Financieros	Pesos	México	0.00	0.00
<b>Deuda Externa</b>				
Organismos Financieros Internacionales	Pesos	México	0.00	0.00
Deuda Bilateral	Pesos	México	0.00	0.00
Títulos y Valores	Pesos	México	0.00	0.00
Arrendamientos Financieros	Pesos	México	0.00	0.00
<b>Subtotal Largo Plazo</b>			<b>0.00</b>	<b>0.00</b>
<b>Otros Pasivos</b>			<b>2,192,413.14</b>	<b>2,058,638.37</b>
	Pesos	México		
<b>Total Deuda y Otros Pasivos</b>			<b>2,192,413.14</b>	<b>2,058,638.37</b>

Bajo protesta de decir verdad declaramos que los Estados Financieros y sus Notas, son razonablemente correctos y son responsabilidad del emisor

GREGORIO CORRALES HERRERA



COORDINADOR





INSTITUTO MUNICIPAL DE CULTURA DE COSALA  
ESTADO ANALITICO DE INGRESOS  
DEL 1 DE ENERO AL 31 DE MARZO DE 2020

IPT-EAI-10-2003

Rubro de Ingresos	(1) Estimado	(2) Ampliaciones y Reducciones	(3 = 1 + 2) Modificado	(4) Devengado	(5) Recaudado	(6 = 5 - 1) Diferencia

Impuestos	0	0	0	0	0	0
Cuentas y Aportaciones de Seguridad Social	0	0	0	0	0	0
Contribuciones de Mejoras	0	0	0	0	0	0
Derechos	0	0	0	0	0	0
Productos	0	0	0	0	0	0
Aprovechamientos	0	0	0	0	0	0
Ingresos por Venta de Bienes, Prestación de Servicios y Otros Ingresos	20,000	2,000.00	2,020.00	2,000.00	2,000.00	1,980.00
Participaciones, Aportaciones, Convenios, Incentivos Derivados de la Colaboración Fiscal y Fondos Distintos de Aportaciones	0	0	0	0	0	0
Transferencias, Asignaciones, Subsidios y Subvenciones, y Pensiones y Jubilaciones	5,061,842.00	0	5,061,842.00	990,000.00	990,000.00	-4,071,842.00
<b>Total</b>	<b>5,061,862.00</b>	<b>2,000.00</b>	<b>5,063,862.00</b>	<b>992,000.00</b>	<b>992,000.00</b>	<b>0.00</b>

Estado Analítico de Ingresos Por Fuente de Financiamiento	(1) Estimado	(2) Ampliaciones y Reducciones	(3 = 1 + 2) Modificado	(4) Devengado	(5) Recaudado	(6 = 5 - 1) Diferencia

Ingresos del Poder Ejecutivo Federal o Estatal y de los Municipios	0	0	0	0	0	0
Impuestos	0	0	0	0	0	0
Cuentas y Aportaciones de Seguridad Social	0	0	0	0	0	0
Contribuciones de Mejoras	0	0	0	0	0	0
Derechos	0	0	0	0	0	0
Productos	0	0	0	0	0	0
Aprovechamientos	0	0	0	0	0	0
Participaciones, Aportaciones, Convenios, Incentivos Derivados de la Colaboración Fiscal y Fondos Distintos de Aportaciones	0	0	0	0	0	0
Transferencias, Asignaciones, Subsidios y Subvenciones, y Pensiones y Jubilaciones	0	0	0	0	0	0
Ingresos de los Entes Públicos de los Poderes Legislativo y Judicial, de los Organismos Autónomos y del Sector Parastatal o Paramunicipal, así como de las Empresas Productivas del Estado	0	0	0	0	0	0
Cuentas y Aportaciones de Seguridad Social	0	0	0	0	0	0
Productos	0	0	0	0	0	0
Ingresos por Venta de Bienes, Prestación de Servicios y Otros Ingresos	20,000	2,000.00	2,020.00	2,000.00	2,000.00	1,980.00
Transferencias, Asignaciones, Subsidios y Subvenciones, y Pensiones y Jubilaciones	5,061,842.00	0	5,061,842.00	990,000.00	990,000.00	-4,071,842.00
<b>Total</b>	<b>5,061,862.00</b>	<b>2,000.00</b>	<b>5,063,862.00</b>	<b>992,000.00</b>	<b>992,000.00</b>	<b>0.00</b>

Ingresos del Poder Ejecutivo Federal o Estatal y de los Municipios

Organismos Autónomos y del Sector Parastatal o Paramunicipal, así como de las Empresas Productivas del Estado

Cuentas y Aportaciones de Seguridad Social

Productos

Ingresos por Venta de Bienes, Prestación de Servicios y Otros Ingresos

Transferencias, Asignaciones, Subsidios y Subvenciones, y Pensiones y Jubilaciones

Ingresos Derivados de Financiamientos

**Total**

0.00

Bajo protesta por la veracidad de los datos que los Estados Financieros y sus Notas, son razonablemente correctos y son responsabilidad del emisor



GREGORIO CORRALES HERRERA

COORDINADOR

INSTITUTO MUNICIPAL DE CULTURA DE COSALA

13/05/2020



**INSTITUTO MUNICIPAL DE CULTURA DE COSALA**  
**ESTADO ANALITICO DE INGRESOS POR RUBRO, TIPO, CLASE, CONCEPTO**  
**DEL 1 DE ENERO AL 31 DE MARZO DE 2020**

IPT-EAIRTCC-11-2003

Rubro / Tipo / Clase / Concepto	(1)	(2)	(3 = 1 + 2)	(4)	(5)	(6 = 5 - 1)
	Estimado	Ampliaciones y Reducciones	Modificado	Devengado	Recaudado	Diferencia
<b>Ingreso</b>						

700000 Ingresos por Venta de Bienes, Prestación de Servicios y Otros Ingresos	20.00	2,000.00	2,020.00	2,000.00	2,000.00	1,980.00
710000 Ingresos por Venta de Bienes y Prestación de Servicios de Instituciones f	20.00	0.00	20.00	0.00	0.00	-20.00
712000 INGRESOS POR PRESTACIONES DE SERVICIOS	20.00	0.00	20.00	0.00	0.00	-20.00
71201 PRESTACION DE SERVICIOS	20.00	0.00	20.00	0.00	0.00	-20.00
730000 Ingresos por Venta de Bienes y Prestación de Servicios de Entidades Par	0.00	2,000.00	2,000.00	2,000.00	2,000.00	2,000.00
730100 DONATIVOS	0.00	2,000.00	2,000.00	2,000.00	2,000.00	2,000.00
730101 DONATIVOS DE PARTICULARES	0.00	2,000.00	2,000.00	2,000.00	2,000.00	2,000.00
900000 Transferencias, Asignaciones, Subsidios y Subvenciones, y Pensiones y	5,061,842.00	0.00	5,061,842.00	990,000.00	990,000.00	-4,071,842.00
910000 Transferencias y Asignaciones	5,061,842.00	0.00	5,061,842.00	990,000.00	990,000.00	-4,071,842.00
910100 SUBSIDIOS MUNICIPALES	5,061,842.00	0.00	5,061,842.00	990,000.00	990,000.00	-4,071,842.00
910101 SUBSIDIOS DEL MUNICIPIO DE COSALA	5,061,842.00	0.00	5,061,842.00	990,000.00	990,000.00	-4,071,842.00
<b>Total</b>	<b>5,061,862.00</b>	<b>2,000.00</b>	<b>5,063,862.00</b>	<b>992,000.00</b>	<b>992,000.00</b>	<b>0.00</b>

Bajo protesta de decir verdad declaramos que los Estados Financieros y sus Notas, son razonablemente correctos y son responsabilidad del emisor

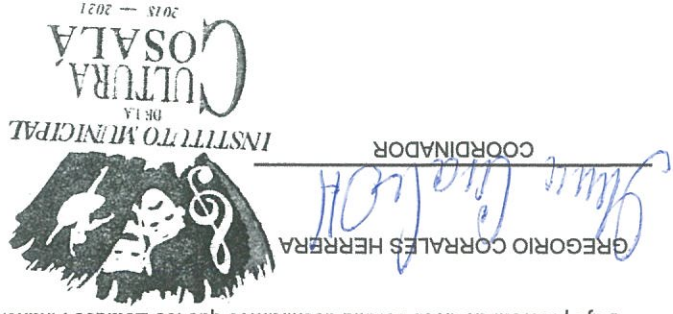



**INSTITUTO MUNICIPAL DE CULTURA DE COSALA**  
**ESTADO ANALITICO DEL EJERCICIO DEL PRESUPUESTO DE EGRESOS**  
**CLASIFICACION ADMINISTRATIVA**  
**DEL 1 DE ENERO AL 31 DE MARZO DE 2020**

IP-T-EAEPCEA-12-2003

Concepto	Egresos					Subejercicio
	Aprobado (1)	Ampliaciones/ (Reducciones) (2)	Modificado 3 = (1 + 2)	Devengado (4)	Pagado (5)	
1-ADMINISTRATIVO ANUAL	5,061,862.00	-	5,061,862.00	981,980.48	942,044.12	4,079,881.52

<b>TOTAL DEL GASTO</b>	5,061,862.00	0.00	981,980.48	942,044.12	4,079,881.52
------------------------	--------------	------	------------	------------	--------------



**INSTITUTO MUNICIPAL DE CULTURA DE COSALA**  
**ESTADO ANALITICO DEL EJERCICIO DEL PRESUPUESTO DE EGRESOS**  
**CLASIFICACION ADMINISTRATIVA**  
**DEL 1 DE ENERO AL 31 DE MARZO DE 2020**

IPT-EAPECA-12-2003

Concepto	Egresos				
	Aprobado	Ampliaciones/ (Reducciones)	Modificado	Devengado	Pagado
	(1)	(2)	3 = (1 + 2)	(4)	(5)
Entidades Paraestatales y Fideicomisos No Empresariales y No Financieros	5,061,862.00	-	5,061,862.00	981,980.48	942,044.12
Instituciones Públicas de la Seguridad Social	-	-	-	-	-
Entidades Paraestatales Empresariales No Financieras con Participación Estatal	-	-	-	-	-
Mayortaria	-	-	-	-	-
Fideicomisos Empresariales No Financieros con Participación Estatal	-	-	-	-	-
Mayortaria	-	-	-	-	-
Entidades Paraestatales Empresariales Financieras Monetarias con	-	-	-	-	-
Participación Estatal Mayoritaria	-	-	-	-	-
Entidades Paraestatales Empresariales Financieras No Monetarias con	-	-	-	-	-
Participación Estatal Mayoritaria	-	-	-	-	-
Fidelcomisos Financieros Públicos con Participación Estatal Mayoritaria	-	-	-	-	-
<b>TOTAL DEL GASTO</b>	<b>5,061,862.00</b>	<b>0.00</b>	<b>5,061,862.00</b>	<b>981,980.48</b>	<b>942,044.12</b>
					<b>4,079,881.52</b>

Bajo protesta de decir verdad, los datos que se expresan en el presente documento, son razonablemente correctos y son responsabilidad del emisor

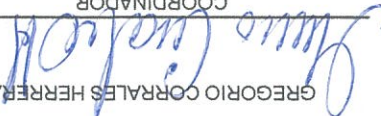

  
**GREGORIO CORRALES HERRERA**  
 COORDINADOR



**INSTITUTO MUNICIPAL DE CULTURA DE COSALA**  
**ESTADO ANALITICO DEL EJERCICIO DEL PRESUPUESTO DE EGRESOS**  
**CLASIFICACION ECONOMICA (POR TIPO DE GASTO)**  
**DEL 1 DE ENERO AL 31 DE MARZO DE 2020**

IPT-EAPEPECETG-13-2003

Concepto	Egresos					Subejercicio
	Aprobado	Ampliaciones/ (Reduccion)	Modificado	Devengado	Pagado	
	(1)	(2)	3 = (1 + 2)	(4)	(5)	6 = (3 - 4)

Gasto Corriente	4,805,173.12	0.00	4,805,173.12	919,789.78	879,853.42	3,885,383.34
Gasto de Capital	3,000.00	0.00	3,000.00	0.00	0.00	3,000.00
Amortización de la deuda y disminución de pasivos	0.00	0.00	0.00	0.00	0.00	0.00
Pensiones y Jubilaciones	253,688.88	0.00	253,688.88	62,190.70	62,190.70	191,498.18
Participaciones	0.00	0.00	0.00	0.00	0.00	0.00
<b>TOTAL DEL GASTO</b>	<b>5,061,862.00</b>	<b>0.00</b>	<b>5,061,862.00</b>	<b>981,980.48</b>	<b>942,044.12</b>	<b>4,079,881.52</b>

Bajo protesta de no responder, declaro que los Estados Financieros y sus Notas, son razonablemente correctos y son responsabilidad del emisor

  
**INSTITUTO MUNICIPAL DE CULTURA DE COSALA**  
 2018 - 2021  
 COORDINADOR  
*Gregorio Corrales Herrera*  
 GREGORIO CORRALES HERRERA



**ESTADO ANALITICO DEL EJERCICIO DEL PRESUPUESTO DE EGRESOS  
CLASIFICACION POR OBJETO DEL GASTO (CAPITULO - CONCEPTO)  
DEL 1 DE ENERO AL 31 DE MARZO DE 2020**

IPT-EAPEOGCC-14-2003

Concepto	Egresos				
	Aprobado	Ampliaciones/ (Reducciones)	Modificado	Devengado	Pagado
	(1)	(2)	3 = (1 + 2)	(4)	(5)
Subejercicio	6 = (3 - 4)				

SERVICIOS PERSONALES	4,336,483.42	0.00	4,336,483.42	749,265.27	749,265.27	3,587,218.15
REMUNERACIONES AL PERSONAL DE CARACTER PERMANENTE	2,611,374.96	0.00	2,611,374.96	603,177.93	603,177.93	2,008,197.03
REMUNERACIONES AL PERSONAL DE CARACTER TRANSITORIO	0.00	0.00	0.00	0.00	0.00	0.00
REMUNERACIONES ADICIONALES Y ESPECIALES	1,026,366.66	0.00	1,026,366.66	146,087.34	146,087.34	880,279.32
SEGURIDAD SOCIAL	468,741.80	0.00	468,741.80	0.00	0.00	468,741.80
OTRAS PRESTACIONES SOCIALES Y ECONOMICAS	0.00	0.00	0.00	0.00	0.00	0.00
PREVISIONES	230,000.00	0.00	230,000.00	0.00	0.00	230,000.00
PAGO DE ESTIMULOS A SERVIDORES PUBLICOS	0.00	0.00	0.00	0.00	0.00	0.00
<b>MATERIALES Y SUMINISTROS</b>	<b>128,689.70</b>	<b>47,300.00</b>	<b>175,989.70</b>	<b>72,453.08</b>	<b>48,368.09</b>	<b>103,536.62</b>
MATERIALES DE ADMINISTRACIÓN, EMISIÓN DE DOCUMENTOS Y ARTICULOS OFICIALES	42,000.00	0.00	42,000.00	2,259.59	2,160.60	39,740.41
ALIMENTOS Y UTENSILIOS	0.00	0.00	0.00	0.00	0.00	0.00
MATERIAS PRIMAS Y MATERIALES DE PRODUCCIÓN Y COMERCIALIZACIÓN	0.00	0.00	0.00	0.00	0.00	0.00
MATERIALES Y ARTICULOS DE CONSTRUCCIÓN Y DE REPARACIÓN	15,000.00	45,000.00	60,000.00	35,300.56	12,040.56	24,699.44
PRODUCTOS QUÍMICOS, FARMACÉUTICOS Y DE LABORATORIO	0.00	0.00	0.00	0.00	0.00	0.00
COMBUSTIBLES, LUBRICANTES Y ADITIVOS	56,689.70	2,300.00	58,989.70	34,166.93	34,166.93	24,822.77
VESTUARIO, BLANCOS, PRENDAS DE PROTECCIÓN Y ARTICULOS DEPORTIVOS	6,000.00	0.00	6,000.00	0.00	0.00	6,000.00
MATERIALES Y SUMINISTROS PARA SEGURIDAD	0.00	0.00	0.00	0.00	0.00	0.00
HERRAMIENTAS, REFACCIONES Y ACCESORIOS MENORES	9,000.00	0.00	9,000.00	726.00	0.00	8,274.00
<b>SERVICIOS GENERALES</b>	<b>316,000.00</b>	<b>-46,288.40</b>	<b>269,711.60</b>	<b>86,571.43</b>	<b>70,720.06</b>	<b>183,140.17</b>
SERVICIOS BÁSICOS	0.00	0.00	0.00	0.00	0.00	0.00
SERVICIOS DE ARRENDAMIENTO	0.00	0.00	0.00	0.00	0.00	0.00
SERVICIOS PROFESIONALES, CIENTÍFICOS, TÉCNICOS Y OTROS SERVICIOS	38,000.00	0.00	38,000.00	26,680.00	26,680.00	11,320.00
SERVICIOS FINANCIEROS, BANCARIOS Y COMERCIALES	9,000.00	0.00	9,000.00	2,088.00	2,088.00	6,912.00
SERVICIOS DE INSTALACIÓN, REPARACIÓN, MANTENIMIENTO Y CONSERVACIÓN	36,000.00	0.00	36,000.00	452.00	0.00	35,548.00

INSTITUTO MUNICIPAL DE CULTURA DE COSALA  
ESTADO ANALITICO DEL EJERCICIO DEL PRESUPUESTO DE EGRESOS  
CLASIFICACION POR OBJETO DEL GASTO (CAPITULO - CONCEPTO)  
DEL 1 DE ENERO AL 31 DE MARZO DE 2020

IPT-EAPEEGCC-14-2003

Concepto	(1)	(2)	3 = (1 + 2)	(4)	(5)	Subejercicio
	Aprobado	Ampliaciones/ (Reducciones)	Modificado	Devengado	Pagado	

SERVICIOS DE COMUNICACION SOCIAL Y PUBLICIDAD	0.00	0.00	0.00	0.00	0.00	0.00
SERVICIOS DE TRASLADO Y VIATICOS	3,000.00	0.00	3,000.00	994.00	994.00	2,006.00
SERVICIOS OFICIALES	218,000.00	-46,288.40	171,711.60	54,000.79	39,114.42	117,710.81
OTROS SERVICIOS GENERALES	12,000.00	0.00	12,000.00	2,356.64	1,843.64	9,643.36
TRANSFERENCIAS, ASIGNACIONES, SUBSIDIOS Y OTRAS AYUDAS	262,688.88	11,500.00	274,188.88	73,690.70	73,690.70	200,498.18
TRANSFERENCIAS INTERNAS Y ASIGNACIONES AL SECTOR PÚBLICO	0.00	0.00	0.00	0.00	0.00	0.00
TRANSFERENCIAS AL RESTO DEL SECTOR PÚBLICO	0.00	0.00	0.00	0.00	0.00	0.00
SUBSIDIOS Y SUBVENCIONES	0.00	0.00	0.00	0.00	0.00	0.00
AYUDAS SOCIALES	9,000.00	11,500.00	20,500.00	11,500.00	11,500.00	9,000.00
PENSIONES Y JUBILACIONES	253,688.88	0.00	253,688.88	62,190.70	62,190.70	191,498.18
TRANSFERENCIAS A FIDEICOMISOS, MANDATOS Y OTROS ANALOGOS	0.00	0.00	0.00	0.00	0.00	0.00
TRANSFERENCIAS A LA SEGURIDAD SOCIAL	0.00	0.00	0.00	0.00	0.00	0.00
DONATIVOS	0.00	0.00	0.00	0.00	0.00	0.00
TRANSFERENCIAS AL EXTERIOR	0.00	0.00	0.00	0.00	0.00	0.00
BIENES MUEBLES, INMUEBLES E INTANGIBLES	3,000.00	0.00	3,000.00	0.00	0.00	3,000.00
MOBILIARIO Y EQUIPO DE ADMINISTRACIÓN	3,000.00	0.00	3,000.00	0.00	0.00	3,000.00
MOBILIARIO Y EQUIPO EDUCACIONAL Y RECREATIVO	0.00	0.00	0.00	0.00	0.00	0.00
EQUIPO E INSTRUMENTAL MÉDICO Y DE LABORATORIO	0.00	0.00	0.00	0.00	0.00	0.00
VEHÍCULOS Y EQUIPO DE TRANSPORTE	0.00	0.00	0.00	0.00	0.00	0.00
EQUIPO DE DEFENSA Y SEGURIDAD	0.00	0.00	0.00	0.00	0.00	0.00
MAQUINARIA, OTROS EQUIPOS Y HERRAMIENTAS	0.00	0.00	0.00	0.00	0.00	0.00
ACTIVOS BIOLÓGICOS	0.00	0.00	0.00	0.00	0.00	0.00
BIENES INMUEBLES	0.00	0.00	0.00	0.00	0.00	0.00
ACTIVOS INTANGIBLES	0.00	0.00	0.00	0.00	0.00	0.00



**INSTITUTO MUNICIPAL DE CULTURA DE COSALA**  
**ESTADO ANALITICO DEL EJERCICIO DEL PRESUPUESTO DE EGRESOS**  
**CLASIFICACION POR OBJETO DEL GASTO (CAPITULO - CONCEPTO)**  
**DEL 1 DE ENERO AL 31 DE MARZO DE 2020**

IPT-EAEPFOGCC-14-2003

Subejercicio	Egresos					Concepto
	Pagado	Devengado	Modificado	Ampliaciones/ (Reducciones)	Aprobado	
						(1)
						(2)
						3 = (1 + 2)
						(4)
						(5)
						6 = (3 - 4)

0.00	0.00	0.00	0.00	0.00	0.00	INVERSION PÚBLICA
0.00	0.00	0.00	0.00	0.00	0.00	OBRA PÚBLICA EN BIENES DE DOMINIO PÚBLICO
0.00	0.00	0.00	0.00	0.00	0.00	OBRA PÚBLICA EN BIENES PROPIOS
0.00	0.00	0.00	0.00	0.00	0.00	PROYECTOS PRODUCTIVOS Y ACCIONES DE FOMENTO
0.00	0.00	0.00	0.00	0.00	0.00	INVERSIONES FINANCIERAS Y OTRAS PROVISIONES
0.00	0.00	0.00	0.00	0.00	0.00	INVERSIONES PARA EL FOMENTO DE ACTIVIDADES PRODUCTIVAS
0.00	0.00	0.00	0.00	0.00	0.00	ACCIONES Y PARTICIPACIONES DE CAPITAL
0.00	0.00	0.00	0.00	0.00	0.00	COMPRA DE TÍTULOS Y VALORES
0.00	0.00	0.00	0.00	0.00	0.00	CONCESIÓN DE PRÉSTAMOS
0.00	0.00	0.00	0.00	0.00	0.00	INVERSIONES EN FIDEICOMISOS, MANDATOS Y OTROS ANALOGOS
0.00	0.00	0.00	0.00	0.00	0.00	OTRAS INVERSIONES FINANCIERAS
0.00	0.00	0.00	0.00	0.00	0.00	PROVISIONES PARA CONTINGENCIAS Y OTRAS EROGACIONES ESPECIALES
0.00	0.00	0.00	0.00	0.00	0.00	<b>PARTICIPACIONES Y APORTACIONES</b>
0.00	0.00	0.00	0.00	0.00	0.00	PARTICIPACIONES
0.00	0.00	0.00	0.00	0.00	0.00	APORTACIONES
0.00	0.00	0.00	0.00	0.00	0.00	CONVENIOS
2,488.40	0.00	0.00	2,488.40	-12,511.60	15,000.00	<b>DEUDA PÚBLICA</b>
0.00	0.00	0.00	0.00	0.00	0.00	AMORTIZACIÓN DE LA DEUDA PÚBLICA
0.00	0.00	0.00	0.00	0.00	0.00	INTERESES DE LA DEUDA PÚBLICA
0.00	0.00	0.00	0.00	0.00	0.00	COMISIONES DE LA DEUDA PÚBLICA
0.00	0.00	0.00	0.00	0.00	0.00	GASTOS DE LA DEUDA PÚBLICA
0.00	0.00	0.00	0.00	0.00	0.00	COSTO POR COBERTURAS
0.00	0.00	0.00	0.00	0.00	0.00	APOYOS FINANCIEROS
2,488.40	0.00	0.00	2,488.40	-12,511.60	15,000.00	ADEUDOS DE EJERCICIOS FISCALES ANTERIORES (ADEFAS)



**INSTITUTO MUNICIPAL DE CULTURA DE COSALA**  
**ESTADO ANALITICO DEL EJERCICIO DEL PRESUPUESTO DE EGRESOS**  
**CLASIFICACION POR OBJETO DEL GASTO (CAPITULO - CONCEPTO)**  
**DEL 1 DE ENERO AL 31 DE ENERO AL 31 DE MARZO DE 2020**

IPT-EAEPFOGCC-14-2003

Subejercicio	Egresos					Concepto
	Pagado	Devengado	Modificado	Ampliaciones/ (Reducciones)	(1)	
	(5)	(4)	3 = (1 + 2)	(2)	(1)	
	6 = (3 - 4)					

**TOTAL DEL GASTO**

5,061,862.00

5,061,862.00

942,044.12

0.00

981,980.48

4,079,881.52

Bajo protesta de que los datos sociales son correctos, que los Estados Financieros y sus Notas, son razonablemente correctos y son responsabilidad del emisor

  
**INSTITUTO MUNICIPAL DE CULTURA DE COSALA**  
 2018 - 2021  
 COORDINADOR  
*Gregorio Corrales Herrera*  
 GREGORIO CORRALES HERRERA



**INSTITUTO MUNICIPAL DE CULTURA DE COSALA**  
**ESTADO ANALITICO DEL EJERCICIO DEL PRESUPUESTO DE EGRESOS**  
**CLASIFICACION FUNCIONAL (FINALIDAD Y FUNCION)**  
**DEL 1 DE ENERO AL 31 DE MARZO DE 2020**

IPT-EAPEFCFG-15-2003

Concepto	Egresos				
	Aprobado	Ampliaciones/ (Reducciones)	Modificado	Devengado	Pagado
	(1)	(2)	3 = (1 + 2)	(4)	(5)
	6 = (3 - 4)				

**GOBIERNO**

LEGISLACIÓN

JUSTICIA

COORDINACIÓN DE LA POLÍTICA DE GOBIERNO

RELACIONES EXTERIORES

ASUNTOS FINANCIEROS Y HACENDARIOS

SEGURIDAD NACIONAL

ASUNTOS DE ORDEN PÚBLICO Y DE SEGURIDAD INTERIOR

OTROS SERVICIOS GENERALES

**DESARROLLO SOCIAL**

5,061,862.00

0.00

5,061,862.00

981,980.48

942,044.12

4,079,881.52

PROTECCIÓN AMBIENTAL

VIVIENDA Y SERVICIOS A LA COMUNIDAD

SALUD

RECREACIÓN, CULTURA Y OTRAS MANIFESTACIONES SOCIALES

5,061,862.00

0.00

5,061,862.00

981,980.48

942,044.12

4,079,881.52

EDUCACIÓN

PROTECCIÓN SOCIAL

OTROS ASUNTOS SOCIALES

**DESARROLLO ECONÓMICO**

ASUNTOS ECONÓMICOS, COMERCIALES Y LABORALES EN GENERAL

AGROPECUARIA, SILVICULTURA, PESCA Y CAZA

COMBUSTIBLES Y ENERGÍA

MINERÍA, MANUFACTURAS Y CONSTRUCCIÓN

TRANSPORTE

COMUNICACIONES



**INSTITUTO MUNICIPAL DE CULTURA DE COSALA**  
**ESTADO ANALITICO DEL EJERCICIO DEL PRESUPUESTO DE EGRESOS**  
**CLASIFICACION FUNCIONAL (FINALIDAD Y FUNCION)**  
**DEL 1 DE ENERO AL 31 DE MARZO DE 2020**

IPT-EAEPFCFG-15-2003

Subejercicio	Egresos					Concepto
	Pagado	Devengado	Modificado	Ampliaciones/ (Reducciones)	Aprobado	
	(5)	(4)	3 = (1 + 2)	(2)	(1)	
	6 = (3 - 4)					

TURISMO

CIENCIA, TECNOLOGIA E INNOVACION

OTRAS INDUSTRIAS Y OTROS ASUNTOS ECONOMICOS

OTRAS NO CLASIFICADAS EN FUNCIONES ANTERIORES

TRANSACCIONES DE LA DEUDA PUBLICA / COSTO FINANCIERO DE LA DEUDA

TRANSPARENCIAS, PARTICIPACIONES Y APORTACIONES ENTRE DIFERENTES

NIVELES Y ORDENES DE GOBIERNO

SANEAMIENTO DEL SISTEMA FINANCIERO

ADEUDOS DE EJERCICIOS FISCALES ANTERIORES

**TOTAL DEL GASTO**

5,061,862.00	5,061,862.00	942,044.12	981,980.48	4,079,881.52
--------------	--------------	------------	------------	--------------

Bajo protesta de decir verdad, los que los Estados Financieros y sus Notas, son razonablemente correctos y son responsabilidad del emisor



*Gregorio Corrales Herrera*  
 GREGORIO CORRALES HERRERA  
 COORDINADOR

Identificación del Crédito o Instrumento	Contratación / Colocación		Amortización	Endeudamiento Neto
	A	B		
<b>Créditos Bancarios</b>				
<b>Total Créditos Bancarios</b>	0.00		0.00	0.00
<b>Otros Instrumentos de Deuda</b>				
<b>Total Otros Instrumentos de Deuda</b>	0.00		0.00	0.00
<b>TOTAL</b>	<b>0.00</b>		<b>0.00</b>	<b>0.00</b>

Bajo protesta de decir verdad declaramos que los

GREGORIO CORRALES HERRERA



COORDINADOR



Notas, son razonablemente correctos y son responsabilidad del emisor

Identificación del Crédito o Instrumento	Devengado	Pagado
	A	B
<b>Créditos Bancarios</b>		
<b>Total de Intereses de Créditos Bancarios</b>	<b>0.00</b>	<b>0.00</b>
<b>Otros Instrumentos de Deuda</b>		
<b>Total de Intereses de Otros Instrumentos de Deuda</b>	<b>0.00</b>	<b>0.00</b>
<b>TOTAL</b>	<b>0.00</b>	<b>0.00</b>

Bajo protesta de decir verdad declaramos que los datos contenidos en esta declaración y sus Notas, son razonablemente correctos y son responsabilidad del emisor

  
 GREGORIO CORRALES HERRERA
   
 COORDINADOR



INSTITUTO MUNICIPAL DE CULTURA DE COSALA

FLUJO DE FONDOS

DEL 1 DE ENERO AL 31 DE MARZO DE 2020

IPT-18-2003

Concepto	Estimado /Aprobado	Devengado	Recaudado/Pagado
<b>I. Ingresos Presupuestarios</b>			
000000 - Ingresos Derivados de Financiamientos	0.00	0.00	0.00
100000 - Impuestos	0.00	0.00	0.00
200000 - Cuotas y Aportaciones de Seguridad Social	0.00	0.00	0.00
300000 - Contribuciones de Mejoras	0.00	0.00	0.00
400000 - Derechos	0.00	0.00	0.00
500000 - Productos	0.00	0.00	0.00
600000 - Aprovechamientos	0.00	0.00	0.00
700000 - Ingresos por Venta de Bienes, Prestación de Servicios y Otros Ingresos	20.00	2,000.00	2,000.00
800000 - Participaciones, Aportaciones, Convenios, Incentivos Derivados de la Colaboración I	0.00	0.00	0.00
900000 - Transferencias, Asignaciones, Subsidios y Subvenciones, y Pensiones y Jubilaciones	5,061,842.00	990,000.00	990,000.00
<b>Total Ingresos Presupuestarios</b>	<b>5,061,862.00</b>	<b>992,000.00</b>	<b>992,000.00</b>
<b>II. Egresos Presupuestarios</b>			
70000 - INVERSIONES FINANCIERAS Y OTRAS PROVISIONES	0.00	0.00	0.00
100000 - SERVICIOS PERSONALES	4,336,483.42	749,265.27	749,265.27
200000 - MATERIALES Y SUMINISTROS	128,689.70	72,463.08	48,368.09
300000 - SERVICIOS GENERALES	316,000.00	86,571.43	70,720.06
400000 - TRANSFERENCIAS, ASIGNACIONES, SUBSIDIOS Y OTRAS AYUDAS	262,688.88	73,690.70	73,690.70
500000 - BIENES MUEBLES, INMUEBLES E INTANGIBLES	3,000.00	0.00	0.00
600000 - INVERSIÓN PÚBLICA	0.00	0.00	0.00
700000 - INVERSIONES FINANCIERAS Y OTRAS PROVISIONES	0.00	0.00	0.00
800000 - PARTICIPACIONES Y APORTACIONES	0.00	0.00	0.00
900000 - DEUDA PÚBLICA	15,000.00	0.00	0.00
<b>Total Egresos Presupuestarios</b>	<b>5,061,862.00</b>	<b>981,980.48</b>	<b>942,044.12</b>
<b>III. Total Flujo de Fondos</b>	<b>0.00</b>	<b>10,019.52</b>	<b>49,955.88</b>

III. Total Flujo de Fondos

Bajo protesta de decir verdad declaramos que los Estados Financieros y Notas, son razonablemente correctos y son responsabilidad del emisor

GREGORIO CORRALES HERRERA  
  
 COORDINADOR





INSTITUTO MUNICIPAL DE CULTURA DE COSALA  
 GASTO POR CATEGORIA PROGRAMATICA  
 DEL 1 DE ENERO AL 31 DE MARZO DE 2020

IPG-GCP-19-2003

Subejercicio	Egresos				
	1 Aprobado	2 Ampliaciones/ (Reducciones)	3 = (1 + 2) Modificado	4 Devengado	5 Pagado

Clave Concepto

S	Subsidios: Sector Social Y Privado o Entidades Federativas Y Municipios	0.00	0.00	0.00	0.00	0.00
U	Otros Subsidios	-	-	-	-	-
A	Desempeño de las Funciones	5,061,862.00	5,061,862.00	0.00	981,980.48	942,044.12
A	Funciones de las Fuerzas Armadas (Unicamente Gobierno Federal)	-	-	-	-	-
B	Provisión de Bienes Públicos	-	-	-	-	-
E	Prestación de Servicios Públicos	5,061,862.00	5,061,862.00	-	981,980.48	942,044.12
F	Promoción y fomento	-	-	-	-	-
G	Regulación y supervisión	-	-	-	-	-
K	Proyectos de inversión	-	-	-	-	-
P	Planeación, seguimiento y evaluación de políticas públicas	-	-	-	-	-
R	Específicos	-	-	-	-	-
M	Administrativos y de Apoyo	0.00	0.00	0.00	0.00	0.00
M	Apoyo al proceso presupuestario y para mejorar la eficiencia institucional	-	-	-	-	-
O	Apoyo a la función pública y al mejoramiento de la gestión	-	-	-	-	-
W	Operaciones ajenas	-	-	-	-	-
L	Compromisos	0.00	0.00	0.00	0.00	0.00
L	Obligaciones de cumplimiento de resolución jurisdiccional	-	-	-	-	-
N	Desastres Naturales	-	-	-	-	-
J	Obligaciones	0.00	0.00	0.00	0.00	0.00
J	Pensiones y jubilaciones	-	-	-	-	-
T	Aportaciones a la seguridad social	-	-	-	-	-
Y	Aportaciones a fondos de estabilización	-	-	-	-	-
Z	Aportaciones a fondos de inversión y reestructura de pensiones	-	-	-	-	-
Z	Programas de Gasto Federalizado (Gobierno Federal)	0.00	0.00	0.00	0.00	0.00
C	Participaciones a entidades federativas y municipios	-	-	-	-	-
D	Costo financiero, deuda o apoyos a deudores y ahorradores de la banca	-	-	-	-	-
H	Adeudos de ejercicios fiscales anteriores	-	-	-	-	-
I	Gasto Federalizado	-	-	-	-	-
<b>Total del Gasto</b>		<b>5,061,862.00</b>	<b>5,061,862.00</b>	<b>0.00</b>	<b>981,980.48</b>	<b>942,044.12</b>
						<b>4,079,881.52</b>

Bajo protesta de decir verdad, los datos que se reflejan en el presente son razonablemente correctos y son responsabilidad del emisor

GREGORIO CORRALES HERRERA  
 COORDINADOR









**INSTITUTO MUNICIPAL DE CULTURA DE COSALA  
INDICADORES DE RESULTADOS POR PROGRAMA PRESUPUESTARIO  
DEL 1 DE ENERO AL 31 DE MARZO DE 2020**

IPG-IR-21-2003

Categoría	Programática	Indicadores	Metas	Presupuesto (Pesos)	Porcentaje de cumplimiento		Porcentaje de Devenido		Porcentaje de Pagado					
					Aprobado	Modificado	Devenido	Pagado						
F	SF	pp	Denominación del Indicador	Nivel	Tipo	Dimensión a Medir	Unidad de Medida	Aprobada	Modificada	Alcanzada	Alc./ Alc./ Modif	Aprob	Deven/ Modif	Pagado/ Modif

PROGRAMAS PRESUPUESTARIOS ASOCIADOS A INDICADORES	PROGRAMAS PRESUPUESTARIOS ASOCIADOS A INDICADORES	PROGRAMAS PRESUPUESTARIOS ASOCIADOS A INDICADORES	PROGRAMAS PRESUPUESTARIOS ASOCIADOS A INDICADORES	PROGRAMAS PRESUPUESTARIOS ASOCIADOS A INDICADORES	PROGRAMAS PRESUPUESTARIOS ASOCIADOS A INDICADORES	PROGRAMAS PRESUPUESTARIOS ASOCIADOS A INDICADORES	PROGRAMAS PRESUPUESTARIOS ASOCIADOS A INDICADORES	PROGRAMAS PRESUPUESTARIOS ASOCIADOS A INDICADORES	PROGRAMAS PRESUPUESTARIOS ASOCIADOS A INDICADORES	PROGRAMAS PRESUPUESTARIOS ASOCIADOS A INDICADORES	PROGRAMAS PRESUPUESTARIOS ASOCIADOS A INDICADORES	PROGRAMAS PRESUPUESTARIOS ASOCIADOS A INDICADORES	PROGRAMAS PRESUPUESTARIOS ASOCIADOS A INDICADORES	PROGRAMAS PRESUPUESTARIOS ASOCIADOS A INDICADORES	PROGRAMAS PRESUPUESTARIOS ASOCIADOS A INDICADORES
0.19	0.19	0.19	0.19	0.19	0.19	0.19	0.19	0.19	0.19	0.19	0.19	0.19	0.19	0.19	0.19
5,061,862.00	5,061,862.00	5,061,862.00	5,061,862.00	5,061,862.00	5,061,862.00	5,061,862.00	5,061,862.00	5,061,862.00	5,061,862.00	5,061,862.00	5,061,862.00	5,061,862.00	5,061,862.00	5,061,862.00	5,061,862.00
981,980.48	981,980.48	981,980.48	981,980.48	981,980.48	981,980.48	981,980.48	981,980.48	981,980.48	981,980.48	981,980.48	981,980.48	981,980.48	981,980.48	981,980.48	981,980.48
942,044.12	942,044.12	942,044.12	942,044.12	942,044.12	942,044.12	942,044.12	942,044.12	942,044.12	942,044.12	942,044.12	942,044.12	942,044.12	942,044.12	942,044.12	942,044.12
TOTAL DEL GASTO EN LOS PROGRAMAS PRESUPUESTARIOS ASOCIADOS A INDICADORES	TOTAL DEL GASTO EN LOS PROGRAMAS PRESUPUESTARIOS ASOCIADOS A INDICADORES	TOTAL DEL GASTO EN LOS PROGRAMAS PRESUPUESTARIOS ASOCIADOS A INDICADORES	TOTAL DEL GASTO EN LOS PROGRAMAS PRESUPUESTARIOS ASOCIADOS A INDICADORES	TOTAL DEL GASTO EN LOS PROGRAMAS PRESUPUESTARIOS ASOCIADOS A INDICADORES	TOTAL DEL GASTO EN LOS PROGRAMAS PRESUPUESTARIOS ASOCIADOS A INDICADORES	TOTAL DEL GASTO EN LOS PROGRAMAS PRESUPUESTARIOS ASOCIADOS A INDICADORES	TOTAL DEL GASTO EN LOS PROGRAMAS PRESUPUESTARIOS ASOCIADOS A INDICADORES	TOTAL DEL GASTO EN LOS PROGRAMAS PRESUPUESTARIOS ASOCIADOS A INDICADORES	TOTAL DEL GASTO EN LOS PROGRAMAS PRESUPUESTARIOS ASOCIADOS A INDICADORES	TOTAL DEL GASTO EN LOS PROGRAMAS PRESUPUESTARIOS ASOCIADOS A INDICADORES	TOTAL DEL GASTO EN LOS PROGRAMAS PRESUPUESTARIOS ASOCIADOS A INDICADORES	TOTAL DEL GASTO EN LOS PROGRAMAS PRESUPUESTARIOS ASOCIADOS A INDICADORES	TOTAL DEL GASTO EN LOS PROGRAMAS PRESUPUESTARIOS ASOCIADOS A INDICADORES	TOTAL DEL GASTO EN LOS PROGRAMAS PRESUPUESTARIOS ASOCIADOS A INDICADORES	TOTAL DEL GASTO EN LOS PROGRAMAS PRESUPUESTARIOS ASOCIADOS A INDICADORES

Bajo protesta de decir verdad declaramos que los Estados Financieros y sus Notas, son razonablemente correctos y son responsabilidad del emisor.

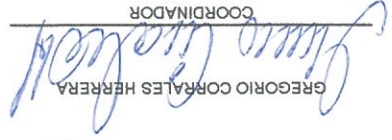
  
 GREGORIO CORRALES HERRERA  
 COORDINADOR



**INSTITUTO MUNICIPAL DE CULTURA DE COSALA**

ROSALES Y LEYVA SOLANO S/N, COSALÁ, SINALOA., IMC1401068NA

**CONCILIACION BANCARIA**

No. Chequera:1, Cuenta:283236987 BANORTE 111211/000001/0000000/00000000/0000000

**SALDO SEGUN ESTADO DE CUENTA DEL BANCO AL: 31/01/2020 \$ 242,380.67**

**(-) NOSOTROS: CHEQUES/RETIROS EN TRANSITO**

15/03/2019 A 462 03 - EA 00007 62-A ENLACE DIGITAL SINALOA SA 1 986.00  
\$986.00

<b>SALDO CONCILIADO:</b>	<b>\$241,394.67</b>
<b>Diferencia:</b>	<b>\$0.00</b>
<b>SALDO EN LIBROS:</b>	<b>\$241,394.67</b>



ELABORÓ

Administrador

*Gregorio Corrales Herrera*  
AUTORIZÓ  
GREGORIO CORRALES HERRERA

INSTITUTO MUNICIPAL DE LA CULTURA DE COSALA  
 CALLE ROSALES Y LEYVA SOLANO SN  
 COSALA CENTRO

SUCURSAL - C.P. 80700  
 COSALA SIN. C.P. 80700  
 TIPO DE ENVÍO: CORREO



NO. DE CLIENTE: 42884813  
 RFC: IMC1401068NA

DATOS DE SUCURSAL:

PLAZA:  
 DIRECCIÓN: HEROICO COLEGIO MILITAR 0000 MERCADO DE ABASTOS  
 TELÉFONO: 7491866

**INFORMACION DEL PERIODO**

Periodo **Del 01/Enero/2020 al 31/Enero/2020**

Fecha de corte **31/Enero/2020**

Moneda **PESOS**

**RESUMEN INTEGRAL**

Producto	No. de Cuenta	CLABE	Saldo anterior	Saldo al corte
ENLACE GLOBAL PM S/INTERESES	0282326987	07273000282326987 5	\$72,234.86	\$242,380.67
<b>TOTAL</b>			<b>\$72,234.86</b>	<b>\$242,380.67</b>

**DETALLE ENLACE GLOBAL PM S/INT. ▼**

<b>Resumen del periodo</b>	
Saldo inicial del periodo	\$ 72,234.86
+ Total de depósitos	\$ 495,000.00
- Total de retiros	\$ 324,158.19
+ Intereses Netos Ganados	\$ 0.00
- Total de comisiones Cobradas / Pagadas	\$ 600.00
- IVA sobre comisiones (16%)	\$ 96.00
- Intereses cobrados / Pagados	\$ 0.00
Saldo actual	\$ 242,380.67
Saldo disponible al día*	\$ 242,380.67

Saldo Promedio	\$ 0.00
Saldo promedio mínimo	\$ 0.00
En el Periodo 01 Ene al 31 Ene:	\$ 218,690.62
Días que comprende el periodo	31

<b>Intereses devengados</b>	
Tasa Bruta Anual	<b>0.00%</b>
Interés Tasa Bruta Anual	\$ 0.00
Retención de ISR	\$ 0.00

**INTERESES NETOS GANADOS**

<b>Saldo no disponible al día</b>	
Depósitos de Cheques S.B.C.	\$0.00
Ret. Garantía Líquida	\$0.00
Comisiones pendientes de aplicar	\$0.00
Compras no aplicadas	\$0.00
<b>TOTAL</b>	<b>\$0.00</b>

<b>Resumen de comisiones</b>	
Cheques girados	4
Cheques girados sin comisión	4
Cheques girados con comisión	0
Importe de la comisión	\$ 0.00
Por cheques devueltos	\$ 0.00
Otras comisiones	\$ 600.00

ENLACE GLOBAL PM S/INTERESES  
 (Saldo inicial de \$72,234.86)



DEPOSITOS	\$495,000.00
RETIROS	\$324,158.19
COMISIONES	\$600.00
OTROS CARGOS	\$96.00
SALDO FINAL	\$242,380.67

**DETALLE DE MOVIMIENTOS (PESOS) ▾**

Enlace Global Pm S/Intereses

FECHA	DESCRIPCIÓN / ESTABLECIMIENTO	MONTO DEL DEPÓSITO	MONTO DEL RETIRO	SALDO
31-DIC-19	SALDO ANTERIOR			72,234.86
02-ENE-20	085900718484300208 SPEI RECIBIDO, BCO:0002 BANAMEX HR LIQ: 11:02:05 DEL CLIENTE MUNICIPIO DE COSALA DE LA CLABE 002736458300357144. CON RFC MCO980112T10 CONCEPTO: TRANSFERENCIA MUNICIPAL REFERENCIA: 0000028 CVE RAST: 085900718484300208	110,000.00		182,234.86
02-ENE-20	CHEQUE PAGADO 0000580		103,538.26	78,696.60
03-ENE-20	085901542764300309 SPEI RECIBIDO, BCO:0002 BANAMEX HR LIQ: 13:31:32 DEL CLIENTE MUNICIPIO DE COSALA DE LA CLABE 002736458300357144. CON RFC MCO980112T10 CONCEPTO: SUBSIDIO REFERENCIA: 0000036 CVE RAST: 085901542764300309	150,000.00		228,696.60
13-ENE-20	CHEQUE PAGADO 0000581 DEPÓSITO A CTA. 0311567744 RFC SAGK8710050V4		13,646.40	215,050.20
15-ENE-20	085902334104301502 SPEI RECIBIDO, BCO:0002 BANAMEX HR LIQ: 14:27:58 DEL CLIENTE MUNICIPIO DE COSALA DE LA CLABE 002744701207081618 CON RFC MCO980112T10 CONCEPTO: FACTURA 37 REFERENCIA: 0000037 CVE RAST: 085902334104301502	115,000.00		330,050.20
15-ENE-20	CHEQUE PAGADO 0000582		100,735.78	229,314.42
31-ENE-20	085902609204303104 SPEI RECIBIDO, BCO:0002 BANAMEX HR LIQ: 13:41:37 DEL CLIENTE MUNICIPIO DE COSALA DE LA CLABE 002744701207081618 CON RFC MCO980112T10 CONCEPTO: SUBSIDIO AL INSTITUTO DE CULTURA REFERENCIA: 0000038 CVE RAST: 085902609204303104	120,000.00		349,314.42
31-ENE-20	CHEQUE PAGADO 0000583		106,237.75	243,076.67
31-ENE-20	COMISION POR RENTA MENSUAL RENTA BEM INTERNET MES ENERO 0000290577		300.00	242,776.67
31-ENE-20	IVA POR RENTA MENSUAL RENTA BEM INTERNET MES ENERO 0000290577		48.00	242,728.67
31-ENE-20	COMISION POR RENTA MENSUAL RENTA BEM INTERNET MES ENERO 0000339342		300.00	242,428.67
31-ENE-20	IVA POR RENTA MENSUAL RENTA BEM INTERNET MES ENERO 0000339342		48.00	242,380.67

**Advertencia:** Incumplir sus obligaciones le puede generar comisiones.  
**El presente estado de cuenta no es un comprobante fiscal.**

La fecha de corte coincide con la fecha de terminación del periodo que se señala en el presente estado de cuenta. Las operaciones efectuadas durante los días no laborales o después de la hora de corte de fin de día serán consideradas en nuestra contabilidad como realizadas en el siguiente día hábil bancario. Usted dispone de 90 días después de la fecha de corte para objetar la información contenida en su estado de cuenta, de no hacerlo se asumirá su conformidad al respecto.

Cuando no reciba su estado de cuenta durante los 20 días siguientes de la fecha de corte, y no haya dado instrucciones para que no se le envíe, favor de solicitarlo en su sucursal.

En el caso de avisos de modificaciones al contrato de adhesión, recuerde que, si así lo decide, tiene derecho a solicitar la cancelación de su cuenta dentro de los 30 días naturales posteriores a la notificación recibida, sin responsabilidad alguna a su cargo cubriendo, en su caso, los adeudos que se hayan generado a la fecha.

**Aviso de privacidad**

Ponemos a su disposición el Aviso de Privacidad en [www.banorte.com](http://www.banorte.com) en el entendido de que su información será tratada con sujeción a los fines establecidos en el referido Aviso de Privacidad.

**Consultas, Reclamaciones, y Aclaraciones**

**Banco Mercantil del Norte S.A. Institución de Banca Múltiple, Grupo Financiero Banorte** recibe las consultas, reclamaciones o aclaraciones, a través de su **Unidad Especializada de Atención a Usuarios (UNE)**, ubicada en Av. Paseo de la Reforma 195 Piso 1, Colonia Cuauhtémoc, C.P. 06500, Alcaldía Cuauhtémoc, Ciudad de México, Correo electrónico: [une@banorte.com](mailto:une@banorte.com), o al Teléfono: **800 627 2292** así como en cualquiera de sus sucursales. En el caso de no obtener una respuesta satisfactoria o en el caso de requerir consultar y/o comparar información sobre comisiones podrá acudir a la Comisión Nacional para la Protección y Defensa de los Usuarios de Servicios Financieros [www.condusef.gob.mx](http://www.condusef.gob.mx) con número telefónico de atención en la Ciudad de México (55) 5340 0999 y desde el interior de la República el **800 999 8080**.

## Referencia de Abreviaturas

ABO	Abono	COM	Comisión	EDO	Estado	O/B	Otro Banco
ATM	Cajero Automático	CONS	Consulta	I.S.R	Impuesto Sobre la Renta	PZO	Plazo
BTE	Banorte	CPA	Compra	I.V.A	Agregado	R.F.C	Registro Federal de
CAM	Cámara de compensación	CTA	Cuenta	INT	Interés (es)	REV	Causantes
CAP	Capital	DEP	Depósito	INTBC	Interbancaria	S.B.C	Reverso
CHEQ/CHK	Cheque	DEV	Devolución	INV	Inversión	VEN	Saldo salvo Buen Cobro
CLABE	Clave Bancaria Estandarizada	DISP	Disposición/Dispersión	LIQ	Liquidación (Pago)		Ventanilla



Los productos anteriormente descritos se encuentran protegidos por el Instituto para la Protección del Ahorro Bancario (IPAB) hasta por un monto equivalente a 400,000 UDI por cliente, por Institución. Lo anterior de conformidad con las disposiciones legales que regulan a dicho Instituto. Vista la página [www.ipab.org.mx](http://www.ipab.org.mx)

## COMPROBANTE FISCAL DIGITAL ▼

02883236987 - ENLACE GLOBAL PM S/INTERESES

**Folio Fiscal:** 88DB7FB6-E90B-4F02-8827-588075B0FC4B  
**No de Serie del Certificado del SAT:** 00001000000406258094  
**No de Serie del Certificado del Emisor:** 000010000000403737156  
**Fecha y hora de certificación:** 2020-02-02T16:16:19  
**Lugar y fecha de elaboración:** 64830 2020-01-31  
**Forma de pago:** 03-Transferencia electrónica de fondos

## Sello Digital del CFDI:

F76DJ9Kv9+Z5//lzRvLphoMx7cHKceVbSLkIdPHIDduEvhO3t3pKfduVR6dePnNglmq16QBikThh1uTro6rhrmafeWlmjijqO6HIP8nhAPwMCDm  
 MCZypOJcv5SE8Q8zxklMuR22V3yL03oJbOYIsufcX7Iro5yoZvtfEKZx61tHxbofykDiplF8FpuogZF608kd0soPnQa1YBI2Sun2NlhJnnZZ+sSjIF2  
 7ErErMwQuzLcZ942S0Nj9TYc53MBUurZZu130T3JxIPVf76EPYzSLkxns9gmT7Izho7ErwEV7p2kpV2exGlc8pZxybXYYczHFTGvXn/Lq5Hw2  
 AW==

## Sello del SAT:

mz6XB7xuFcl3F6ctTmPAKu92ddhq8AhNrzxjwEaXf+CjYwGxpJkwZPVYuuAUIWwz4jglVhxTsDawyC3n35z2JcnRRZ3/hfDp8qRRQ3qrck87ob  
 MHoaYyo80klgYLtmi+vAUIkIEY8ES29Y2dGgkoxJFQs591x6lglRuvLerAZ7aZyJf8utjG4Uerfwx40b+PHO1Gohfer6vkkV/G2RJIN9Nceui40R  
 jTJRa850w4dGWWktFHPc8QbWrlUOCbJglbg4d3Ycu5ScPbe1z799446q0CkcyZLMAAf8a0Q4NH7W+g9+KsnRFmHvUuTYxbEvSa4Mc+hkYlg77  
 zUBajWA==



## Cadena original del complemento de certificación:

||1.1|88DB7FB6-E90B-4F02-8827-588075B0FC4B|2020-02-  
 02T16:16:19|D|CD090706E42|JF76DJ9Kv9+Z5//lzRvLphoMx7cHKceVbSLkIdPHIDduEvhO3t3pKfduVR6dePnNglm  
 q16QBikThh1uTro6rhrmafeWlmjijqO6HIP8nhAPwMCDmMCZypOJcv5SE8Q8zxklMuR22V3yL03oJbOYIsufcX7Iro5y  
 oZvtfEKZx61tHxbofykDiplF8FpuogZF608kd0soPnQa1YBI2Sun2NlhJnnZZ+sSjIF2ErErMwQuzLcZ942S0Nj9TYc  
 53MBUurZZu130T3JxIPVf76EPYzSLkxns9gmT7Izho7ErwEV7p2kpV2exGlc8pZxybXYYczHFTGvXn/Lq5Hw2Aw=  
 ==|00001000000406258094||

**Versión CFDI:** 3.3**Importe Total:** SEISCIENTOS NOVENTA Y SEIS PESOS 00/100 M.N.**Unidad de Medida:** E48-Unidad de servicio**Método de Pago:** PUE-Pago en una sola exhibición**Lugar de Expedición:** 64830**Régimen Fiscal:** 601-General de Ley Personas Morales

Este documento es una representación impresa de un CFDI

**INSTITUTO MUNICIPAL DE CULTURA DE COSALA**  
ROSALES Y LEYVA SOLANO S/N, COSALÁ, SINALOA.. IMC1401068NA

**CONCILIACION BANCARIA**

No. Chequera:1, Cuenta:283236987 BANORTE 1112/1/000001/0000000/0000000/0000000

**SALDO SEGUN ESTADO DE CUENTA DEL BANCO AL: 29/02/2020 \$ 396,767.20**

**(-) NOSOTROS: CHEQUES/RETIROS EN TRANSITO**

Fecha	Detalle	Cuenta	Importe
24/02/2020	A 590 02 - EA 00007 90-A GRUPO INMOBILIARIO EL COM	1	5,780.10
24/02/2020	A 591 02 - EA 00008 91-A FERNANDO LARRAÑAGA BEN	2	4,500.00
28/02/2020	A 592 02 - EA 00009 92-A GREGORIO CORRALES HERR	3	110,216.67
15/03/2019	A 462 03 - EA 00007 62-A ENLACE DIGITAL SINALOA SA	4	986.00
			<b>\$121,482.77</b>

**SALDO CONCILIADO: \$275,284.43**  
**Diferencia: \$0.00**  
**SALDO EN LIBROS: \$275,284.43**



ELABORÓ  
Administrador

  
GREGORIO CORRALES HERRERA

INSTITUTO MUNICIPAL DE LA CULTURA DE COSALA  
 CALLE ROSALES Y LEYVA SOLANO SN  
 COSALA CENTRO  
 COSALA SIN. C.P. 80700  
 SUCURSAL: 2476 CULIACAN ABASTOS  
 TIPO DE ENVÍO: CORREO



NO. DE CLIENTE: 42884813  
 RFC: IMCT1401068NA

DATOS DE SUCURSAL:

PLAZA:  
 DIRECCIÓN: HEROICO COLEGIO MILITAR 0000 MERCADO DE ABASTOS  
 TELÉFONO: 7491866

**INFORMACIÓN DEL PERÍODO**

**Periodo** Del 01/Febrero/2020 al 29/Febrero/2020  
**Fecha de corte** 29/Febrero/2020  
**Moneda** PESOS

**RESUMEN INTEGRAL**

Producto	No. de Cuenta	CLABE	Saldo anterior	Saldo al corte
ENLACE GLOBAL PM S/INTERESES	0283236987	072 730 00283236987 5	\$242,380.67	\$396,767.20
<b>TOTAL</b>			<b>\$242,380.67</b>	<b>\$396,767.20</b>

**DETALLE ENLACE GLOBAL PM S/INT. ▼**

Resumen del periodo	
Saldo inicial del periodo	\$ 242,380.67
+ Total de depósitos	\$ 317,000.00
- Total de retiros	\$ 161,917.47
+ Intereses Netos Ganados	\$ 0.00
- Total de comisiones Cobradas / Pagadas	\$ 600.00
- IVA sobre comisiones (16%)	\$ 96.00
- Intereses Cobrados / Pagados	\$ 0.00
Saldo actual	\$ 396,767.20
Saldo disponible al día*	\$ 396,767.20

Saldo Promedio	\$ 0.00
Saldo promedio mínimo	\$ 258,721.75
En el Periodo 01 Feb al 29 Feb:	
Días que comprende el periodo	29

Intereses devengados	
Tasa Bruta Anual	<b>0.00%</b>
Interés Tasa Bruta Anual	\$ 0.00
Retención de ISR	\$ 0.00
<b>INTERESES NETOS GANADOS</b>	<b>\$ 0.00</b>

Saldo no disponible al día	
Depósitos de Cheques S.B.C.	\$ 0.00
Ret. Garantía Líquida	\$ 0.00
Comisiones pendientes de aplicar	\$ 0.00
Compras no aplicadas	\$ 0.00
<b>TOTAL</b>	<b>\$ 0.00</b>

Resumen de comisiones	
Cheques girados	6
Cheques girados sin comisión	6
Cheques girados con comisión	0
Importe de la comisión	\$ 0.00
Por cheques devueltos	\$ 0.00
Otras comisiones	\$ 600.00

ENLACE GLOBAL PM S/INTERESES  
 (Saldo inicial de \$242,380.67)

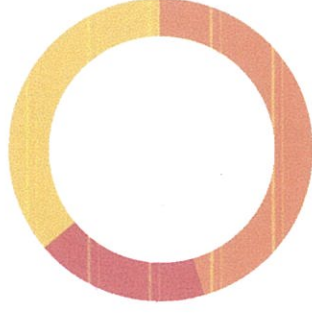

DEPÓSITOS	\$317,000.00
RETIROS	\$161,917.47
COMISIONES	\$600.00
OTROS CARGOS	\$96.00
<b>SALDO FINAL</b>	<b>\$396,767.20</b>

**MENOS FRAUDES  
 Y MÁS SEGURIDAD  
 EN TUS CHEQUES**

- El servicio de **Cheque Protegido** está asociado a tu cuenta **sin costo**.
- A través de tu **Banco en Línea** podrás **proteger tus cheques** por folio e importe.
- Tus cheques solo se cobrarán por la **cantidad especificada**.

**Comienza a usarlo ya.**

Producto ofrecido por Banco Mercantil del Norte, S.A. Institución de Banca Múltiple Grupo Financiero Banorte. Consulta términos, condiciones, comisiones y requisitos de contratación en [banorte.com](http://banorte.com)

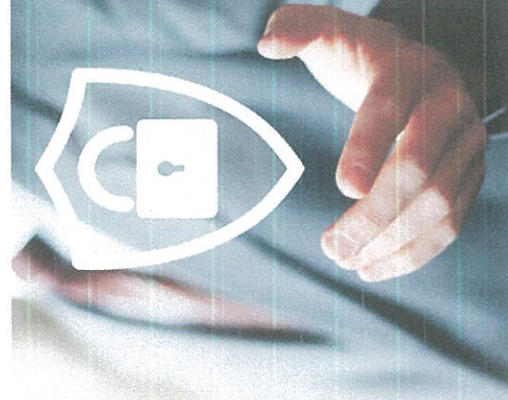



**DETALLE DE MOVIMIENTOS (PESOS) ▾**

Enlace Global Pm S/Intereses

FECHA	DESCRIPCIÓN / ESTABLECIMIENTO	MONTO DEL DEPÓSITO	MONTO DEL RETIRO	SALDO
31-ENE-20	SALDO ANTERIOR			242,380.67
05-FEB-20	CHEQUE PAGADO 0000584 DEPÓSITO A CTA. 0325039677 RFC GIC060907688		6,900.00	235,480.67
17-FEB-20	085902152884304806 SPEI RECIBIDO, BCO-0002 BANAMEX HR LIQ: 13:55:15 DEL CLIENTE MUNICIPIO DE COSALA DE LA CLABE 0027364583300357144 CON RFC MC09801121J0 CONCEPTO: TRANSFERENCIA MUNICIPAL REFERENCIA: 0000039 CVE RAST: 085902152884304806	120,000.00		355,480.67
17-FEB-20	CHEQUE PAGADO 0000585		105,296.05	250,184.62
17-FEB-20	DEPÓSITO CHQ.BANORTE 0001794 DEPÓSITO DE LA CUENTA : 0868402312	2,000.00		252,184.62
21-FEB-20	085901646754305206 SPEI RECIBIDO, BCO-0002 BANAMEX HR LIQ: 13:14:42 DEL CLIENTE MUNICIPIO DE COSALA DE LA CLABE 0027364583300357144 CON RFC MC09801121J0 CONCEPTO: TRANSFERENCIA DE FEBRERO REFERENCIA: 0000040 CVE RAST: 085901646754305206	40,000.00		292,184.62
25-FEB-20	CHEQUE PAGADO 0000588		20,000.00	272,184.62
25-FEB-20	CHEQUE PAGADO 0000587		12,500.05	259,684.57
25-FEB-20	CHEQUE CAMARA 0000589 TURIS1111AH9		7,982.37	251,702.20
28-FEB-20	085902283064305902 SPEI RECIBIDO, BCO-0002 BANAMEX HR LIQ: 12:41:17 DEL CLIENTE MUNICIPIO DE COSALA DE LA CLABE 002744701207081618 CON RFC MC09801121J0 CONCEPTO: SUBSIDIO AL ISNT DE CULTURA REFERENCIA: 0000041 CVE RAST: 085902283064305902	125,000.00		242,463.20
28-FEB-20	085902308534305901 SPEI RECIBIDO, BCO-0002 BANAMEX HR LIQ: 12:43:54 DEL CLIENTE MUNICIPIO DE COSALA DE LA CLABE 002744701207081618 CON RFC MC09801121J0 CONCEPTO: SUBSIDIO AL INST DE CULTURA REFERENCIA: 0000042 CVE RAST: 085902308534305901	30,000.00		397,463.20
28-FEB-20	COMISION POR RENTA MENSUAL RENTA BEM INTERNET MES FEBRERO 0000290577		300.00	397,163.20
28-FEB-20	IVA POR RENTA MENSUAL RENTA BEM INTERNET MES FEBRERO 0000290577		48.00	397,115.20
28-FEB-20	COMISION POR RENTA MENSUAL RENTA BEM INTERNET MES FEBRERO 0000339342		300.00	396,815.20
28-FEB-20	IVA POR RENTA MENSUAL RENTA BEM INTERNET MES FEBRERO 0000339342		48.00	396,767.20

**Advertencia: Incumplir sus obligaciones le puede generar comisiones. El presente estado de cuenta no es un comprobante fiscal.**

La fecha de corte coincide con la fecha de terminación del periodo que se señala en el presente estado de cuenta. Las operaciones efectuadas durante los días no laborales o después de la hora de corte de fin de día serán consideradas en nuestra contabilidad como realizadas en el siguiente día hábil bancario. Usted dispone de 90 días después de la fecha de corte para objetar la información contenida en su estado de cuenta, de no hacerlo se asumirá su conformidad al respecto.

Quando no reciba su estado de cuenta durante los 20 días siguientes de la fecha de corte, y no haya dado instrucciones para que no se le envíe, favor de solicitarlo en su sucursal.

En el caso de avisos de modificaciones al contrato de adhesión, recuerde que, si así lo decide, tiene derecho a solicitar la cancelación de su cuenta dentro de los 30 días naturales posteriores a la notificación recibida, sin responsabilidad alguna a su cargo cubriendo, en su caso, los adeudos que se hayan generado a la fecha.

**Aviso de privacidad**

Ponemos a su disposición el Aviso de Privacidad en [www.banorte.com](http://www.banorte.com) en el entendido de que su información será tratada con sujeción a los fines establecidos en el referido Aviso de Privacidad.

**Consultas, Reclamaciones, y Aclaraciones**

Banco Mercantil del Norte S.A. Institución de Banca Múltiple, Grupo Financiero Banorte recibe las consultas, reclamaciones o aclaraciones, a través de su **Unidad Especializada de Atención a Usuarios (UNE)**, ubicada en Av. Paseo de la Reforma 195 Piso 1, Colonia Cuauhtémoc, C.P. 06500, Alcaldía Cuauhtémoc, Ciudad de México. Correo electrónico: [une@banorte.com](mailto:une@banorte.com), o al Teléfono: **800 627 2292** así como en cualquiera de sus sucursales. En el caso de no obtener una respuesta satisfactoria o en el caso de requerir consultar y/o comparar información sobre comisiones podrá acudir a la Comisión Nacional para la Protección y Defensa de los Usuarios de Servicios Financieros [www.condusef.gob.mx](http://www.condusef.gob.mx) con número telefónico de atención en la Ciudad de México **(55) 5340 0999** y desde el interior de la República el **800 999 8080**.

Línea Directa para su empresa:

Ciudad de México: (55) 5140 5640 | Monterrey: (81) 8156 9640 | Guadalajara: (33) 3669 9040 | Resto del país: 800 - DIRECTA (3473282) | Visita nuestra página: [www.banorte.com](http://www.banorte.com)

Banco Mercantil del Norte S.A. Institución de Banca Múltiple Grupo Financiero Banorte. Av. Revolución No. 3000, Colonia Primavera C.P.64830, Monterrey Nuevo Leon. RFC: BMM930209927

**Referencia de Abreviaturas**

ABO	Abono	COM	Comisión	EDO	Estado	O/B	Otro Banco
ATM	Cajero Automático	CONS	Consulta	I.S.R	Impuesto Sobre la Renta	PZO	Plazo
BTE	Banorte	CPA	Compra	I.V.A	Impuesto al Valor Agregado	R.F.C	Registro Federal de Causantes
CAM	Cámara de compensación	CTA	Cuenta	INT	Interés (es)	REV	Reverso
CAP	Capital	DEP	Depósito	INTBC	Interbancaria	S.B.C	Saldo salvo Buen Cobro
CHEQ/CHK	Cheque	DEV	Devolución	INV	Inversión	VEN	Ventanilla
CLABE	Clave Bancaria Estandarizada	DISP	Disposición/Dispersión	LIQ	Liquidación (Pago)		



Los productos anteriormente descritos se encuentran protegidos por el Instituto para la Protección del Ahorro Bancario (IPAB) hasta por un monto equivalente a 400,000 UDI por cliente, por Institución. Lo anterior de conformidad con las disposiciones legales que regulan a dicho Instituto. Vista la página [www.ipab.org.mx](http://www.ipab.org.mx)

**COMPROBANTE FISCAL DIGITAL ▼**

0283236987 - ENLACE GLOBAL PM S/INTERESES

**Folio Fiscal:** 5F422502-03EB-45F6-986D-ABA1303D7451

**No de Serie del Certificado del SAT:** 00001000000406258094

**No de Serie del Certificado del Emisor:** 00001000000403737156

**Fecha y hora de certificación:** 2020-03-02T18:59:16

**Lugar y fecha de elaboración:** 64830 2020-02-29

**Forma de pago:** 03-Transferencia electrónica de fondos

**Sello Digital del CFDI:**

KkGpeDIWle1CvyBspVSTPH70vIMJ1mGKPseg1dtUuwpwvLP0uWHvD0/IS43XFobTvwZngW9sdNRAZAqr6VJL7jvaGhw4QQpq6gNv3s11x0L  
 MveBWPgADcQ4x0y/eLuMzJyNu4DIPIAP2eVMj++E4oolQGLFiczEdFs44vb6zzWDY8N9C/ag077A02DF6yle/anXhp44bXALcq/+mA8G/0THF  
 xnKUfVUOzn27qfUL9Siks9qE88zKlfdCnWfuc25yJERH5YiOuy9ZVntXIYGyDvUYRsdIAXgoMtQJH++Dbf4DK4MHpdcpvTp9NamKguaRAVGYWa  
 svx83ncmtVZJA==

**Sello del SAT:**

ooi6k8W01XJ650B++Owcis1PK5io6tXteTUEUXq/AMtQb2Ez2TbxkWW++ZCLd96kSrWtYqGccBp++mdcO5qpV5PhQbWVuaAp2uCGjXLkse28y3b  
 nWcngEswPRDANyh4g4loDtxHY8qXGaQRWPIJz9X2suRYe9lajlDIdIK90lbuQufldY9l3bjVJcu2zI7MR8JssASbfc0jLMX5D6WwTY4xJMWCMvhcm  
 2RhOyIowBUUfJ57Bj3/AuifzVg2hdFwQcOp8YkAbzdp9p/BXbcW0NjtcInqexcV2lD9uH7rx/Pu1YGfv0ISOXHenh2HF++3ZmEZfNjx72usRtiGHj  
 sFYzVQx4Q==

**Cadena original del complemento de certificación:**

||1.1|5F422502-03EB-45F6-986D-ABA1303D7451|2020-03-02T18:59:16|DCCD090706E42||KkGpeDIWle1CvyBspVSTPH70vIMJ1mGKPseg1dtUuwpwvLP0uWHvD0/IS43XFobT  
 wVZngW9sdNRAZAqr6VJL7jvaGhw4QQpq6gNv3s11x0L MveBWPgADcQ4x0y/eLuMzJyNu4DIPIAP2eVMj++E4oolF  
 QGLFiczEdFs44vb6zzWDY8N9C/ag077A02DF6yle/anXhp44bXALcq/+mA8G/0THFxnKUfVUOzn27qfUL9Siks9qE8  
 8zKlfdCnWfuc25yJERH5YiOuy9ZVntXIYGyDvUYRsdIAXgoMtQJH++Dbf4DK4MHpdcpvTp9NamKguaRAVGYWasvx8  
 3ncmtVZJA==|00001000000406258094|

**Versión CFDI:** 3.3

**Importe Total:** SEISCIENTOS NOVENTA Y SEIS PESOS 00/100 M.N.

**Unidad de Medida:** E48-Unidad de servicio

**Método de Pago:** PUE-Pago en una sola exhibición

**Lugar de Expedición:** 64830

**Régimen Fiscal:** 601-General de Ley Personas Morales

Este documento es una representación impresa de un CFDI

**INSTITUTO MUNICIPAL DE CULTURA DE COSALA**  
ROSALES Y LEYVA SOLANO S/N, COSALÁ, SINALOA.. IMC1401068NA

**CONCILIACION BANCARIA**

No. Chequera:1, Cuenta:283236987 BANORTE 1112/1/000001/0000000/0000000/0000000

**SALDO SEGUN ESTADO DE CUENTA DEL BANCO AL: 31/03/2020 \$ 57,632.00**

**(-) NOSOTROS: CHEQUES/RETIROS EN TRANSITO**

04/03/2020	A	597	03 - EA 00005	97-A	JORGE RICARDO DIAZ MONT/	1	455.25
15/03/2019	A	462	03 - EA 00007	62-A	ENLACE DIGITAL SINALOA SA	2	986.00
							<b>\$1,441.25</b>

<b>SALDO CONCILIADO:</b>	<b>\$56,190.75</b>
<b>Diferencia:</b>	<b>\$0.00</b>
<b>SALDO EN LIBROS:</b>	<b>\$56,190.75</b>



ELABORÓ  
Administrador

REVISÓ

GREGORIO CORRALES HERRERA

INSTITUTO MUNICIPAL DE LA CULTURA DE COSALA  
 CALLE ROSALES Y LEYVA SOLANO SN  
 COSALA CENTRO  
 COSALA SIN. C.P. 80700  
 SUCURSAL: 2476 CULIACAN ABASTOS  
 TIPO DE ENVIO: CORREO



NO. DE CLIENTE: 428848T3  
 RFC: IMC1401068NA

**DATOS DE SUCURSAL:**

PLAZA:  
 DIRECCION: HEROICO COLEGIO MILITAR 0000 MERCADO DE ABASTOS  
 TELEFONO: 7491866

**INFORMACION DEL PERIODO**

**Periodo** Del 01/Marzo/2020 al 31/Marzo/2020  
**Fecha de corte** 31/Marzo/2020  
**Moneda** PESOS

**RESUMEN INTEGRAL**

Producto	No. de Cuenta	CLABE	Saldo anterior	Saldo al corte
ENLACE GLOBAL PM S/INTERESES	0283236987	072 730 00283236987 5	\$396,767.20	\$57,632.00
<b>TOTAL</b>			<b>\$396,767.20</b>	<b>\$57,632.00</b>

**DETALLE ENLACE GLOBAL PM S/INT. ▼**

Resumen del periodo	
Saldo inicial del periodo	\$ 396,767.20
+ Total de depósitos	\$ 290,000.00
- Total de retiros	\$ 628,439.20
+ Intereses Netos Ganados	\$ 0.00
- Total de comisiones Cobradas / Pagadas	\$ 600.00
- IVA sobre comisiones (16%)	\$ 96.00
- Intereses Cobrados / Pagados	\$ 0.00
Saldo actual	\$ 57,632.00
Saldo disponible al día*	\$ 57,632.00

<b>Saldo Promedio</b>	\$ 0.00
Saldo promedio mínimo	\$ 0.00
En el Periodo 01 Mar al 31 Mar:	\$ 118,821.86
Días que comprende el periodo	31

<b>Intereses devengados</b>	
Tasa Bruta Anual	<b>0.00%</b>
Interés Tasa Bruta Anual	\$ 0.00
Retención de ISR	\$ 0.00

INTERESES NETOS GANADOS	
Saldo no disponible al día	\$ 0.00
Depósitos de Cheques S.B.C.	\$ 0.00
Ret. Garantía Líquida	\$ 0.00
Comisiones pendientes de aplicar	\$ 0.00
Compras no aplicadas	\$ 0.00
<b>TOTAL</b>	<b>\$ 0.00</b>

Resumen de comisiones	
Cheques girados	22
Cheques girados sin comisión	22
Cheques girados con comisión	0
Importe de la comisión	\$ 0.00
Por cheques devueltos	\$ 0.00
Otras comisiones	\$ 600.00

ENLACE GLOBAL PM S/INTERESES  
 (Saldo inicial de \$396,767.20)



## DETALLE DE MOVIMIENTOS (PESOS) ▾

Enlace Global Pm S/Intereses

FECHA	DESCRIPCIÓN / ESTABLECIMIENTO	MONTO DEL DEPÓSITO	MONTO DEL RETIRO	SALDO
29-FEB-20	SALDO ANTERIOR			396,767.20
03-MAR-20	CHEQUE PAGADO 0000590 DEPÓSITO A CTA. 0325039677 RFC GIC060907688		5,780.10	390,987.10
03-MAR-20	CHEQUE PAGADO 0000592		110,216.67	280,770.43
04-MAR-20	CHEQUE PAGADO 0000598 DEPÓSITO A CTA. 0560556779 RFC FCO961025JN8		56,506.20	224,264.23
06-MAR-20	CHEQUE CAMARA 0000596 BECC721124M28		34,697.80	189,566.43
06-MAR-20	CHEQUE PAGADO 0000604		2,000.10	187,566.33
06-MAR-20	CHEQUE PAGADO 0000603		2,999.95	184,566.38
06-MAR-20	CHEQUE PAGADO 0000605		6,895.74	177,670.64
06-MAR-20	CHEQUE PAGADO 0000601		29,889.99	147,780.65
07-MAR-20	CHEQUE CAMARA 0000594 OUSY941109551		20,237.84	127,542.81
07-MAR-20	CHEQUE CAMARA 0000602 SACJ760214587		7,600.00	119,942.81
11-MAR-20	CHEQUE CAMARA 0000600 HEQA710616668		20,579.79	99,363.02
12-MAR-20	CHEQUE CAMARA 0000595 COAC860225P41		1,800.00	97,563.02
12-MAR-20	CHEQUE CAMARA 0000608 AJUTE7205206N0		14,059.21	83,503.81
13-MAR-20	085902127814307306 SPEI RECIBIDO, BCO:0002.BANAMEX HR LIQ: 12:40:26 DEL CLIENTE MUNICIPIO DE COSALA DE LA CLABE 002736458300357144 CON RFC.MC09801121J0 CONCEPTO: TRANSFERENCIA DE MARZO REFERENCIA: 0000043 CVE RAST: 085902127814307306	130,000.00		213,503.81
13-MAR-20	CHEQUE PAGADO 0000610		124,649.35	88,854.46
18-MAR-20	CHEQUE CAMARA 0000593 TURI820705P40		7,615.01	81,239.45
18-MAR-20	CHEQUE CAMARA 0000599 CCC900601209		1,682.00	79,557.45
18-MAR-20	CHEQUE PAGADO 0000606 DEPÓSITO A CTA. 0325039677 RFC GIC060907688		3,800.10	75,757.35
20-MAR-20	CHEQUE PAGADO 0000611		11,500.00	64,257.35
20-MAR-20	CHEQUE PAGADO 0000591		4,500.00	59,757.35
21-MAR-20	CHEQUE CAMARA 0000609 HCP150821R05		11,600.00	48,157.35
24-MAR-20	085901736114308409 SPEI RECIBIDO, BCO:0002.BANAMEX HR LIQ: 15:04:47 DEL CLIENTE MUNICIPIO DE COSALA DE LA CLABE 002744701207081618 CON RFC.MC09801121J0 CONCEPTO: TRANSFERENCIA DE MARZO REFERENCIA: 0000044 CVE RAST: 085901736114308409	30,000.00		78,157.35
26-MAR-20	CHEQUE PAGADO 0000612 DEPÓSITO A CTA. 0806538316 RFC ULA110617553		26,680.00	51,477.35
31-MAR-20	085901269384309105 SPEI RECIBIDO, BCO:0002.BANAMEX HR LIQ: 11:43:32 DEL CLIENTE MUNICIPIO DE COSALA DE LA CLABE 002736458300357144 CON RFC.MC09801121J0 CONCEPTO: TRANSFERENCIA DE MARZO 2020 REFERENCIA: 0000045 CVE RAST: 085901269384309105	130,000.00		181,477.35
31-MAR-20	CHEQUE PAGADO 0000613		123,149.35	58,328.00
31-MAR-20	COMISION POR RENTA MENSUAL RENTA BEM INTERNET MES MARZO 0000290577		300.00	58,028.00
31-MAR-20	IVA POR RENTA MENSUAL RENTA BEM INTERNET MES MARZO 0000290577		48.00	57,980.00
31-MAR-20	COMISION POR RENTA MENSUAL RENTA BEM INTERNET MES MARZO 0000339342		300.00	57,680.00
31-MAR-20	IVA POR RENTA MENSUAL RENTA BEM INTERNET MES MARZO 0000339342		48.00	57,632.00

**Advertencia:** Incumplir sus obligaciones le puede generar comisiones.  
El presente estado de cuenta no es un comprobante fiscal.

La fecha de corte coincide con la fecha de terminación del período que se señala en el presente estado de cuenta. Las operaciones efectuadas durante los días no laborales o después de la hora de corte de fin de día serán consideradas en nuestra contabilidad como realizadas en el siguiente día hábil bancario. Usted dispone de 90 días después de la fecha de corte para objetar la información contenida en su estado de cuenta, de no hacerlo se asumirá su conformidad al respecto.

Cuando no reciba su estado de cuenta durante los 20 días siguientes de la fecha de corte, y no haya dado instrucciones para que no se le envíe, favor de solicitarlo en su sucursal.

En el caso de avisos de modificaciones al contrato de adhesión, recuerde que, si así lo decide, tiene derecho a solicitar la cancelación de su cuenta dentro de los 30 días naturales posteriores a la notificación recibida, sin responsabilidad alguna a su cargo cubriendo, en su caso, los adeudos que se hayan generado a la fecha.

#### Aviso de privacidad

Ponemos a su disposición el Aviso de Privacidad en [www.banorte.com](http://www.banorte.com) en el entendido de que su información será tratada con sujeción a los fines establecidos en el referido Aviso de Privacidad.

Línea Directa para su empresa:

Ciudad de México: (55) 5140 5640 | Monterrey: (81) 8156 9640 | Guadalajara: (33) 3669 9040 | Resto del país: 800 - DIRECTA (3473282) | Visita nuestra página: [www.banorte.com](http://www.banorte.com)

Banco Mercantil del Norte S.A. Institución de Banca Múltiple Grupo Financiero Banorte. Av. Revolución No. 3000, Colonia Primavera C.P.64830, Monterrey Nuevo León. RFC BANN930209927

**Consultas, Reclamaciones, y Aclaraciones**

**Banco Mercantil del Norte S.A. Institución de Banca Múltiple, Grupo Financiero Banorte** recibe las consultas, reclamaciones o aclaraciones, a través de su **Unidad Especializada de Atención a Usuarios (UNE)**, ubicada en Av. Paseo de la Reforma 195 Piso 1, Colonia Cuauhtémoc, C.P. 06500, Alcadía Cuauhtémoc, Ciudad de México, Correo electrónico: [une@banorte.com](mailto:une@banorte.com), o al Teléfono: **800 627 2292** así como en cualquiera de sus sucursales. En el caso de no obtener una respuesta satisfactoria o en el caso de requerir consultar y/o comparar información sobre comisiones podrá acudir a la Comisión Nacional para la Protección y Defensa de los Usuarios de Servicios Financieros [www.condusef.gob.mx](http://www.condusef.gob.mx) con número telefónico de atención en la Ciudad de México **(55) 5340 0999** y desde el interior de la República el **800 999 8080**.

**Referencia de Abreviaturas**

ABO	Abono	COM	Comisión	EDO	Estado	O/B	Otro Banco
ATM	Cajero Automático	CONS	Consulta	I.S.R	Impuesto Sobre la Renta	PZO	Plazo
BTE	Banorte	CPA	Compra	I.V.A	Impuesto al Valor Agregado	R.F.C	Registro Federal de Causantes
CAM	Cámara de compensación	CTA	Cuenta	INT	Interés (es)	REV	Reverso
CAP	Capital	DEP	Depósito	INTBC	Interbancaria	S.B.C	Saldo salvo Buen Cobro
CHEQ/CHQ	Cheque	DEV	Devolución	INV	Inversión	VEN	Ventanilla
CLABE	Clave Bancaria Estandarizada	DISP	Disposición/Dispersion	LIQ	Liquidación (Pago)		



Los productos anteriormente descritos se encuentran protegidos por el Instituto para la Protección del Ahorro Bancario (IPAB) hasta por un monto equivalente a 400,000 UDI por cliente, por Institución. Lo anterior de conformidad con las disposiciones legales que regulan a dicho Instituto. Visita la página [www.ipab.org.mx](http://www.ipab.org.mx)

COMPROBANTE FISCAL DIGITAL ▾

0283236987 - ENLACE GLOBAL PM S/INTERESES

**Folio Fiscal:** 5F3A4A16-3711-43E0-A137-8DA80DAEA723**No de Serie del Certificado del SAT:** 00001000000406258094**No de Serie del Certificado del Emisor:** 00001000000403737156**Fecha y hora de certificación:** 2020-04-02T18:49:42**Lugar y fecha de elaboración:** 64830 2020-03-31**Forma de pago:** 03-Transferencia electrónica de fondos**Sello Digital del CFDI:**

XycQmYjwSWPXWp0PwnPVwWQdaU8GpgDPriR5Q17BnGDsR5CuPUWB10zE28Zsm621dnspaEybNqzIRPmCto+xdV6A+wnF/jS/ORtsM8Wk9V6I8PZi+XtiiiVL7veSHBqsNmogc003bhI8JoSxcpHE29Yd2tEsEKKBMeKH5CdSWbAcpawsGvVnz1j84Iq9yp3OhXGHdMd+YHugxbuJobFeJvrtlpLFT+5RDIQWdtowDW8DOozAlnfWqnvuPinvaJCNsFFQN20NFfm6BzrkxnvDGiyBHJsRiG4DavQ64pHjfi8Ze4o71RluxT4Fzf79Q+CBGkqp4Ypv8HCdQjksEH0w===

**Sello del SAT:**

CcfwpWbch5U7ck6wyIhaF51t799P16GC/57wJ6ZZ7wtbRBCWxA1xzXe3/txm7Wz98P1j+YPekYVE1w8WqQUgEpDRdVrHHQlvNDIAhsRnkO1TjF-4Gyol6u/+CxxWZrkb1Jkj/cHoFNet50Y0qNXHsKQSwuJpjmniO17Unqndl6z9DS8aidZCeN7C8ykEPPllTK0ZTcOeYK49IwJvoBWSYEOg4rjcsPL6wgw6k5J69ERcJ2ml8+UbfLJV/kvFp10yyuGJb++ug/TuEemoVUUbEbqMX25KwPvqYWdl0sYELXR7/Z5X4VmcL62Yrb5XWWwSoqlVhHKDA04B9nUvek8KcJpw===

**Cadena original del complemento de certificación:**

||1.1|5F3A4A16-3711-43E0-A137-8DA80DAEA723|2020-04-02T18:49:42|DCD090706E42||XycQmYjwSWPXWp0PwnPVwWQdaU8GpgDPriR5Q17BnGDsR5CuPUWB10zE28Zsm621dnspaEybNqzIRPmCto+xdV6A+wnF/jS/ORtsM8Wk9V6I8PZi+XtiiiVL7veSHBqsNmogc003bhI8JoSxcpHE29Yd2tEsEKKBMeKH5CdSWbAcpawsGvVnz1j84Iq9yp3OhXGHdMd+YHugxbuJobFeJvrtlpLFT+5RDIQWdtowDW8DOozAlnfWqnvuPinvaJCNsFFQN20NFfm6BzrkxnvDGiyBHJsRiG4DavQ64pHjfi8Ze4o71RluxT4Fzf79Q+CBGkqp4Ypv8HCdQjksEH0w===|00001000000406258094||

**Versión CFDI:** 3.3**Importe Total:** SEISCIENTOS NOVENTA Y SEIS PESOS 00/100 M.N.**Unidad de Medida:** E48-Unidad de servicio**Método de Pago:** PUE-Pago en una sola exhibición**Lugar de Expedición:** 64830**Régimen Fiscal:** 601-General de Ley Personas Morales

Este documento es una representación impresa de un CFDI